

# PURBASTHALI COLLEGE



ESTD: 2009

Vill + P.O:-Parulia, Dist:-PurbaBardhaman, PIN-713513

Contact No.8617647363/03454-264666

Email: - [purbasthalicollege@gmail.com](mailto:purbasthalicollege@gmail.com) Visit us:

[www.purbasthalicollege.com](http://www.purbasthalicollege.com)

## PROJECT BENGALI DEPARTMENT

Title of the Project	Name of the supervisor	Total student	Duration	Place
১.তারশঙ্কর বন্দ্যোপাধ্যায়ের 'গণদেবতা' উপন্যাসে যে সকল গ্রামীণ লোকসংস্কৃতির পরিচয় পাওয়া যায় তা লেখ।	Dr.Lipika Ghoshal	20	22.05.2023 - 19.06.2023	Purbasthali College Library
২.বাংলা ভাষার যুগবিভাগ: একটি সমীক্ষা	Mr.Mintulal Dutta	22	22.05.2023 - 18.06.2023	Purbasthali College Library
৩.বাংলা উপভাষা প্রসঙ্গ ও পরিচয় (যে কোনো তিনটি উপভাষার সংজ্ঞা,এলাকা নির্ণয় ও ভাষাতাত্ত্বিক বৈশিষ্ট্য)	Mr.Firoj Khan	20	23.05.2023 - 17.06.2023	Purbasthali College Library
৪.বাংলা শব্দভাণ্ডারের পরিচয় : একটি পর্যালোচনা	Mr.Anup Kumar Ghatak	22	24.05.2023 - 20.06.2023	Purbasthali College Library

L. Ghoshal  
( Dr.Lipika Ghoshal)

H.O.D

Bengali Department

B.Sha  
Principal  
Purbasthali College  
Parulia, Purba Bardhaman

H.O.D  
Department of Bengali  
Purbasthali College  
Panulia, Purba Bardhaman

# PURBASTHALI COLLEGE



ESTD: 2009

Vill + P.O:-Parulia, Dist:-PurbaBardhaman, PIN-713513

Contact No.8617647363/03454-264666

Email: - [purbasthalicollege@gmail.com](mailto:purbasthalicollege@gmail.com) Visit us: [www.purbasthalicollege.com](http://www.purbasthalicollege.com)

Date – 22.05.2023

## NOTICE

### For Project Work of Bengali Department

It is hereby informed to all of the students of Bengali Department of Purbasthali College that some Project Work will be done by the SEM-IV students. The title of the project Work and the name of the Supervisor are given below-

Title of the Project Work	Name of the Supervisor
তারাশঙ্কর বন্দ্যোপাধ্যায়ের 'গণদেবতা' উপন্যাসে যে সকল গ্রামীণ লোকসংস্কৃতির পরিচয় পাওয়া যায় তা লেখ।	Dr.Lipika Ghoshal
বাংলা ভাষার যুগবিভাগ:একটি সমীক্ষা	Mr.Mintulal Dutta
বাংলা উপভাষা প্রসঙ্গ ও পরিচয় (যে কোনো তিনটি উপভাষার সংজ্ঞা,এলাকা নির্ণয় ও ভাষাতাত্ত্বিক বৈশিষ্ট্য)	Mr.Firoj Khan
বাংলা শব্দভাণ্ডারের পরিচয় : একটি পর্যালোচনা	Mr.Anup Kumar Ghatak

All of the students of SEM-IV (Honours and General)of Bengali Department please contact with their Departmental Teachers about the submission of their Project Work.

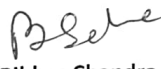
  
(Dr.Bibhas Chandra Saha)  
Principal  
Purbasthali College

Principal  
Purbasthali College  
Parulia, Purba Bardhaman

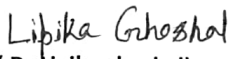
  
( Dr.Lipika ghoshal)  
H.O.D  
Bengali Department

H.O.D  
Department of Bengali  
Purbasthali College  
Parulia, Purba Bardhaman



### List of Participants of Project Work

Sl No	Name	Registration Number	Signature
1	BILKIS KHATUN	202101022574	Bilkis Khatun
2	DEBKUMAR BAG	202101022610	Debkumar Bag
3	HABIB SK	202101022637	Habib SK
4	ISHA SINGH	202101022658	Isha Singh
5	JHUMPA MONDAL	202101022677	Jhumpa Mondal
6	KAJALI HANSDA	202101022688	Kajali Hansda
7	MALLIKA SARDAR	202101022717	Malika Sardar
8	MUSLIMA KHATUN	202101022767	Muslima Khatun
9	PARTHA SARKAR	202101022802	Partha Sarkar
10	PALI DAS	201801019812	Pali Das
11	PRIYANKA KHATUN	202101022836	Priyanka Khatun
12	PUJA MURMU	201801006418	Puja Murmu
13	RAHIMA KHATUN	202101022853	Rahima Khatun
14	RAJA MONDAL	202101022865	Raja Mondal
15	RAJESH BARUI	202101022867	Rajesh Barui
16	RANIT MONDAL	202101022891	Ranit Mondal
17	RIJU MONDAL	202101022902	Riju Mondal
18	SANGITA BAG	202101022970	Sangita Bag
19	SHILPA KHATUN	202101023001	Shilpa Khatun
20	SHILPI DAS	202101023003	Shilpi Das
21	SUMAN DAS	202101023068	Suman Das
22	SURAJIT DAS	2021010223085	Surajit Das

Anup Kumar Chatterjee

Project Supervisor  
of Dept. Bengali  
Purbasthali College

Principal  
Purbasthali College  
Parulia, Purba Bardhaman



09  
10  
Anup Kumar Ghatak  
Purbasthali College

# PURBASTHALI COLLEGE

**Project** Bengali (CC-10)

on

**TITLE** - বাঙালি শব্দ ভাণ্ডারের  
পরিচয় : একটি পর্যালোচনা

**Supervisor**

**Name** - Anup Kumar Ghatak

**Submitted by**

**Name** - Isha Singh

**Semester IV**

**Roll No.** - 210413010126

**Session: 2022-23**

R. no. 20210/022658

# বৃত্তজ্ঞতা স্বীকার

গোষ্ঠি অর্থাৎ প্রথম বৃত্তজ্ঞতা জ্ঞানীরা গোষ্ঠাদের  
 পূর্বস্মৃতি বর্ণনাকারের তার প্রাপ্ত অধিকার এবং বিশেষ বিশেষ  
 জ্ঞানীরা শ্রী অগ্রপুরুষের অর্থাৎ স্মারক বা বর্ণন  
 উনার অহংস্বাভাৱ হাড়া এই ব্যবহারিক প্রকল্পটি সম্পন্ন  
 করা গোষ্ঠার পক্ষে সম্ভব হত না। তাহাড়া গোষ্ঠি বৃত্তজ্ঞতা  
 জ্ঞানীরা গোষ্ঠাদের অন্যান্য বিশেষ সম্প্রদায়ের মাঝে প্রত্যক্ষ  
 ও পরোক্ষ ভাবে এই প্রকল্পটি রূপান্তরের ক্ষেত্রে গোষ্ঠাকে  
 সাহায্য করেছেন। এই অঙ্কে বৈজ্ঞানিক জ্ঞানীরা অহংস্বাভাৱ ও  
 বিশেষজ্ঞদের মাঝে প্রকল্পটি রূপান্তরের ক্ষেত্রে যেমনে না  
 যেমনে ভাবে অহংস্বাভাৱ করেছেন।

বিশেষজ্ঞের স্বাক্ষর - হৃদয় সিংহ

বায়ুলা শাক্তভাষ্যের পরিচয় :

একটি পর্যালোচনা



ଯେ କେମାନେ ବ୍ୟାକର ଶବ୍ଦ ବାହାର ଅନ୍ତର୍ଭୁକ୍ତ ହେଲେ  
 ଓଡ଼ିଆ ପ୍ରସିଦ୍ଧତା ତିନିଟି ଉପାୟ ——— (କ) ଉପରାବିକାର ଶୁଦ୍ଧ  
 ପ୍ରାକ୍ତ ପ୍ରାଚୀନ ଶବ୍ଦର ଆହାସ୍ୟ (ଘ) ଅନ୍ୟ ବ୍ୟାକର ଶବ୍ଦର ବ୍ୟବହାର,  
 ବୃତ୍ତମାନ ଶବ୍ଦର ଆହାସ୍ୟ (ଙ) ନୂତନ ବାବୁ ଶବ୍ଦର ଆହାସ୍ୟ।

ସାଧାରଣ ଶବ୍ଦବାହାରର ସତ୍ୟତାକୁ ଶବ୍ଦ ରାମେନ୍ଦ୍ର ଅନୁକୂଳ  
 କେ ଗୋଟିଏ ତିନିଟି ଶ୍ରୋତାରେ ବିଭକ୍ତ କରାଯାଇ ପାରି ।  
 ଉଦାହରଣ ———

(୧) ଶୈଳିକ ଶବ୍ଦ ——— (କ) ଚନ୍ଦ୍ର, (ଘ) ଚନ୍ଦ୍ରକାନ୍ତ  
 (ଙ) ଅର୍ଦ୍ଧଚନ୍ଦ୍ର ।

(୨) ଗୋଟିଏ ଶବ୍ଦ ——— (କ) ଦିନିକ ଶବ୍ଦ  
 (ଘ) ଦିନିକିକ ଶବ୍ଦ  
 (ଙ) ପ୍ରାଦିନିକ ଶବ୍ଦ ।

(୩) ଗୋଟିଏ ଶବ୍ଦ ——— (କ) ଗୋଟିଏକ ଶବ୍ଦ  
 (ଘ) ଗୋଟିକ ଶବ୍ଦ ।



(১). মৌলিক শব্দ := প্রাচীন ভারতীয় আর্য ভাষা

থেকে যে অক্ষর শব্দ বিকৃতভাবে বাঙলায় এসেছে অথবা প্রাকৃতের স্বর্গী দিগ্নে কিছুটা রূপান্তরিত হয়ে এসেছে সে-ই মৌলিক শব্দ বলা হয় মৌলিক শব্দ। মৌলিক শব্দ মৌলিক ভিত্তিতে প্রনীতে বিকৃত করা হয়েছে। -মমন -

(ক) ওড়ব (খ) ওড়াম (গ) অর্ষিত্যম

(ক) ওড়ব শব্দ := অক্ষত থেকেই প্রাকৃত ভাষার স্বর্গী দিগ্নে আক্ষয় রূপান্তরিত হয়ে কিছু শব্দ বাঙলায় চলে এসেছে, সে-ই মৌলিক শব্দ বলা হয় ওড়ব শব্দ।

মমন - মর্ম (অক্ষত) > মর্ম্ম (প্রাকৃত) > মর্মা (বাঙলা)  
উপাধায় (অ) > উপাডকাও (প্রা) > ওকা (বাঙলা) চন্দ্র (অ) > চন্দ (প্রা) > চান্দ (অপভ্রংশ) > চাঁদ (বাঙলা)

(খ) ওড়াম শব্দ := বৈদিক বা অক্ষত ভাষা থেকে বাঙলা ভাষায় সরাসরি গৃহীত শব্দ মৌলিক বলা হয় ওড়াম শব্দ।  
মমন - ঐন্দা, ঐকি, উপতা, ঐতা, পুত্র, বগ্না, অন্ন, পাপ, পুণ্য ইত্যাদি।

(গ) অর্ষিত্যম শব্দ := নব্য ভারতীয় আর্য ভাষার গৃহীত বহু ওড়াম শব্দ মৌলিকের স্বাধে বিকৃতভাবে উচ্চারিত হয়, সে-ই মৌলিক শব্দ বলা হয় অর্ষিত্যম শব্দ। -মমন - ঐকি > ঐকি, ঐকি > ঐকন, ঐকি > ঐকতি, ঐকি > ঐকি ইত্যাদি।



দূরআহু, রাড্ডা, কিসিমা, কিসিনুকা, কুমালা, রওনা, কিলেত, প্রভৃতি ।

যৱগাভিঃ যমাহো, রেড্ডোরাঁ, যমাহুঁজ, কুপন ইত্যাদি ।

পোতুগিজিঃ আতা, আনারজ, আলাকারি, আলাপন, শিঙুল, পেয়ারা, পোরকা, আলাবগতরা, পোপে, যমাহরা, যমাহুঁজ, আবন, জোয়ালে, জামলা, বালাতি, জানালা, চাৰি, বাতাল, ইত্যাদি ;

ওলন্দাজঃ ইঙ্কাপন, কুইতম, হরতর, তুকাপের, ইঙ্কুপ ইত্যাদি ।  
গ্রীকঃ জুরঙ্গা, বেগু, দাফ, ইত্যাদি ।

জাৰ্মানিঃ ল্যাগি, কিস্তারজাওন, লাজি ইত্যাদি ;

চিনাঃ চা, চিন, হুচি, চিনচ ইত্যাদি ।

ভাৰ্গাভিঃ কিকমা, জুনাভি, হাজন্থানা, চাইমুন ইত্যাদি ।

বাৰ্গিঃ হুগি, জুয়ানি ইত্যাদি ।

তুৰ্কিঃ আলআলা, উহু, উজবুকা, কুশল, কঁচি, চাবু, দারজা, বাবা, বনুকা, বারুদ, কোম, কবি, বাহাদুর ইত্যাদি ।

কামঃ বলাকোডিকা, জোডিমেত, পুৰ্ণনিক, ওকা ইত্যাদি ।

আফ্ৰিকানিয়াঃ ব্যাঙ্গারু, ব্রোজার ইত্যাদি, মিসরীয়ঃ য্যারাও, চিচরি ইত্যাদি ।

পেৰুঃ কুইনিম ইত্যাদি ।

ইতালীয়ঃ ক্যাডেল্জা ইত্যাদি ।

স্পেনীয়ঃ ওমাক ইত্যাদি ।

ইংৰাজিঃ ওরতবর্ষ ইং রেড্‌ডুর অধীনে আঙ্গার পর বাঙলা ওয়ায় প্রবেশ করল বহু ইংৰাজি বক ।

যেমন — পেন, পেনাভিল, চকা, ডাষ্টার, জেটমন, টেন, বাজ, টাম, পেন, কোচর, রেল, ওয়াফজ, ফুলি, বলেজ, লাই ব্রেমি, ডাবুগার, ইন্ডিউনিয়ার, কাপ্টার, নিমেনেজা, মিয়াচি, ওয়াফজ, ক্রাক ইত্যাদি ।





৩) নবগঠিত শব্দ : = বাংলা ভাষার শব্দভাণ্ডারে এমন কিছু শব্দ আছে (অল্পসংখ্যক) যেগুলি আধুনিক জীবনে গঠিত হয়েছে। যেমন —

মিশ্র শব্দ : এক শব্দের আধা (ওয়েস্ট, ওয়েস্ট, দোমি, বিদোমি) অপর শব্দের শব্দ বা প্রত্যয় ইত্যাদির যোগে গঠিত শব্দগুলোকে বলা হয় মিশ্র শব্দ বা মিশ্র শব্দ। যেমন —

ওয়েস্ট + ওয়েস্ট = ওয়েস্ট + ওয়েস্ট = ওয়েস্টওয়েস্ট (ওয়েস্ট)

ওয়েস্ট + ওয়েস্ট - ক্যাডল ( < ক্যাডল ) লতা = ক্যাডললতা।

ওয়েস্ট + ওয়েস্ট - বনচাড়া, পদ্মফুল, ওয়েস্টওয়েস্ট।

ওয়েস্ট + বিদোমি - হাটবাড়ার, ডাকঘরবাড়ি, শাকবাড়ি, বাগবাড়ি।

ওয়েস্ট + ওয়েস্ট - পাশাপাশি, ক্যাডললতা, ক্যাডলবাড়ি।

বিদোমি + ওয়েস্ট - মার্কারমার্কাই, ডাকঘর - বাদি, ওয়েস্ট পাড়া, রেলওয়ে, হাটবাড়ি ইত্যাদি। বিদোমি + বিদোমি - উকল - ব্যরিয়ার, হেডমাস্টার, হেডমাস্টারি, মালিকানা, উকলআবে।

বিদোমি প্রত্যয়যুক্ত মিশ্র শব্দ - পান্ডিত্যগারি, বাউন্সম্যান, দারওয়ান, শাহুমান, চালবাড়ি, বাউন্সম্যান, ওয়েস্টম্যান, মুলহান, মুখোশ, ডাকঘরখানা ইত্যাদি।

বিদোমি উপসর্গযুক্ত মিশ্র শব্দ - বেহদ, বেহাত, ভারমিল, ইত্যাদি।

আধুনিক শব্দ :

ইতর শব্দ : বাংলা শব্দ ভাণ্ডারে লোক প্রচলিত এমন কিছু শব্দ আছে যা স্মারিত রূপে বা আধুনিক ভাষায় বর্ণিত হয়। এই ধরনের শব্দগুলি ইতর শব্দ নামে পরিচিত। যেমন —  
পৈদানো, গৈদানো, হালদা।

ধ্বনিত শব্দ : এমন বিচ্ছিন্ন শব্দ আছে যার উচ্চারণের  
ব্যবহার বর্ণিত। এই বর্ণনের শব্দ উদাহরণ — টেলিফোন >  
ফোন, বাইআইফোন > আইফোন, এরোপ্লেন > প্লেন,  
সাইপ্রেশিয়ান > সাইক।

অনুবন্ধ শব্দ : ফ্রেট ফ্রেট, ব্লু ব্লু, প্যাঁকা প্যাঁকা, টিচ টিচ।

উৎপত্তি শব্দ : ছবি + কবিতা = ছবিতা, হাঁস + উড়ান  
= হাঙ্গর, সোয়া + সোয়ালা = সোয়াল।

স্বল্পমালা শব্দ : যে শব্দগুলির আদ্যক্ষর নিয়ে একটি নতুন  
শব্দ তৈরি হয় সেই শব্দগুলোকে স্বল্পমালা শব্দ নাম দিয়েছে  
যেমন — টেলিফোন > টি.ডি। হেডমাষ্টার / মিস্টার > এফ.  
এম। গ্যারি ইমপটেন্ট পার্সন > ডি.আই.পি। অক্ষয়নাথ বিদ্যা >  
অ.নাথ।

অনুবাদিত শব্দ : দুর্ভাষ ; দুর্ভাষন, রোদচাকলা।

এইভাবে বিচিত্র পথে ও বিচিত্র উপায়ে বাংলা ভাষার  
শব্দভাণ্ডার সমৃদ্ধ হয়ে উঠেছে।

09  
10

Anup kumar Chatter



## গ্রন্থপঞ্জি

১. 'বাংলা ভাষাতত্ত্ব', আবুল বশীর মনসুর মোরশেদ ।
২. 'তাত্ত্বিক ভাষাতত্ত্ব', আবুল বশীর মনসুর মোরশেদ ।
৩. 'বাংলা ব্যাকরণ', মুহম্মদ শহীদুল্লাহ ।
৪. 'ঋনবিজ্ঞান ও বাংলা ঋনিতত্ত্ব', মুহম্মদ আব্দুল হাই ।
৫. 'ভাষার ইতিহাস', মুহম্মদ মেন ।
৬. 'বাংলা ভাষা' (২ খণ্ড), মুহাম্মদ মোজাম্মদ আম্বাহিত ।
৭. 'ভাষা - পরিবেশনার সমাজভাষাতত্ত্ব' মনসুর মুসা ।
৮. 'ভাষাচিন্তা : প্রকৃষ্ণা ও পরিবর্তি', মনসুর মুসা ।
৯. 'ভাষা দ্বারা বলা' পরিবেশ অধ্যয়ন ।
১০. 'ভাষা প্রকৃষ্ণা বাঙালী ব্যাকরণ', মুনিতি মুসার চর্চাপার্ব্যাম ।
১১. 'বাংলা ভাষার ব্যাকরণ', জ্যোতিভূষণ চাকী ।

PURBASTHALI COLLEGE

BENGALI DEPARTMENT

PROJECT TITLE: বাংলা শব্দভাণ্ডারের পরিচয় : একটি পর্যালোচনা।

(BANGLA SHABDA BHANDARER PARICHOY : EKI PARJALOCIONA)

SESSION - 2022-23

RESULT SHEET

	NAME OF THE STUDENT	REG NO.	TOTAL MARKS	PROJECT SUBMISSION (10)	VIVA (10)	TOTAL MARKS
1	BILKIS KHATUN	202101022574	20	9	8	17
2	DEBKUMAR BAG	202101022610	20	9	7	16
3	HABIB SK	202101022637	20	8	7	15
4	ISHA SINGH	202101022658	20	9	9	18
5	JHUMPA MONDAL	202101022677	20	9	8	17
6	KAJALI HANSDA	202101022688	20	7	8	15
7	MALLIKA SARDAR	202101022717	20	8	8	16
8	MUSLIMA KHATUN	202101022767	20	8	7	15
9	PARTHA SARKAR	202101022802	20	9	6	15
10	PALI DAS	201801019812	20	8	8	16
11	PRIYANKA KHATUN	202101022836	20	8	7	15
12	PUJA MURMU	201801006418	20	7	8	15
13	RAHIMA KHATUN	202101022853	20	9	8	17
14	RAJA MONDAL	202101022865	20	9	6	15
15	RAJESH BARUI	202101022867	20	8	9	17
16	RANIT MONDAL	202101022891	20	8	8	16
17	RIJU MONDAL	202101022902	20	9	7	17
18	SANGITA BAG	202101022970	20	8	7	15
19	SHILPA KHATUN	202101023001	20	7	8	15
20	SHILPI DAS	202101023003	20	9	8	17
21	SUMAN DAS	202101023068	20	7	8	15
22	SURAJIT DAS	2021010223085	20	9	7	16

L. Ghoshal

H.O.D  
Department of Bengali  
Purbasthali College  
Parulia, Purba Bardhaman.

Anup Kumar Chatterjee  
Signature of the Project Supervisor

Project Supervisor  
Dept. Bengali  
Purbasthali College

B. Ghosh  
Principal  
Purbasthali College  
Parulia, Purba Bardhaman

# Report

## On the PROJECT

➤ Title of the Project	বাংলা শব্দভাণ্ডারের পরিচয় : একটি পর্যালোচনা
➤ Name of the SEMESTER	SEM-IV(GENERAL)
➤ No.of students	22
➤ No.of students Certified	22
➤ Name of the Supervisor	Mr.Anup Kumar Ghatak

➤ Content of the Project Bengali language is a very rich language. Which words have come into this Bengali language has been highlighted through this project.

➤ Objectives of the Project

To know detailed information about the Vocabulary of Bengali Literature.

➤ Outcome of the Project

While making the project, students become interested in Bengali vocabulary. They get to know the source of Bengali vocabulary.

  
Principal  
Purbasthali College  
Parulia, Purba Bardhaman

  
H.O.D  
Department of Bengali  
Purbasthali College  
Parulia, Purba Bardhaman

  
Project Supervisor  
Dept. Bengali  
Purbasthali College



# PURBASTHALI COLLEGE

(Affiliated to The University of Burdwan)

Parulia, Purba Bardhaman, Pin- 713513, West Bengal



## *Certificate of Completion*

This is to certify that Ms./ Mrs BILKIS KHATUN Registration No 202101022574 student of Semester IV successfully completed a Project titled বাংলা শব্দভান্ডারের পরিচয় :- একটি পর্যালোচনা under the supervision of **Anup Kumar Ghatak** in partial fulfillment of the requirements for Internal Evaluation in the session 2022-23.

*Anup kumar Ghatak*  
**Anup Kumar Ghatak**  
Supervisor

Project Supervisor  
Dept. Bengali  
Purbasthali College

*B. Saha*  
**Dr. Bibhas Chandra Saha**

Principal  
Principal  
Purbasthali College  
Parulia, Purba Bardhaman



# PURBASTHALI COLLEGE

(Affiliated to The University of Burdwan)

Parulia, Purba Bardhaman, Pin- 713513, West Bengal



## *Certificate of Completion*

This is to certify that Ms./ Mrs DEB KUMAR BAG Registration No 202101022610 student of Semester IV successfully completed a Project titled বাংলা শব্দভান্ডারের পরিচয় :- একটি পর্যালোচনা under the supervision of **Anup Kumar Ghatak** in partial fulfillment of the requirements for Internal Evaluation in the session 2022-23.

*Anup Kumar Ghatak*  
**Anup Kumar Ghatak**  
Supervisor

**Project Supervisor**  
Dept. Bengali  
Purbasthali College

*B. Saha*  
**Dr. Bibhas Chandra Saha**

**Principal**  
Principal  
Purbasthali College  
Parulia, Purba Bardhaman





# PURBASTHALI COLLEGE

(Affiliated to The University of Burdwan)

Parulia, Purba Bardhaman, Pin- 713513, West Bengal



## *Certificate of Completion*

This is to certify that Ms./ Mrs HABIB SK Registration No 202101022637 student of Semester IV successfully completed a Project titled বাংলা শব্দভান্ডারের পরিচয় :- একটি পর্যালোচনা under the supervision of **Anup Kumar Ghatak** in partial fulfillment of the requirements for Internal Evaluation in the session 2022-23.

*Anup Kumar Ghatak*  
**Anup Kumar Ghatak**

Supervisor

Project Supervisor  
Dept. Bengali  
Purbasthali College

*B. Saha*

**Dr. Bibhas Chandra Saha**

Principal

Principal  
Purbasthali College  
Parulia, Purba Bardhaman





# PURBASTHALI COLLEGE

(Affiliated to The University of Burdwan)

Parulia, Purba Bardhaman, Pin- 713513, West Bengal



## *Certificate of Completion*

This is to certify that Ms./ Mrs ISHA SINGH Registration No 202101022658 student of Semester IV successfully completed a Project titled বাংলা শব্দভান্ডারের পরিচয় :- একটি পর্যালোচনা under the supervision of **Anup Kumar Ghatak** in partial fulfillment of the requirements for Internal Evaluation in the session 2022-23.

*Anup Kumar Ghatak*  
**Anup Kumar Ghatak**

Supervisor  
Project Supervisor  
Dept. Bengali  
Purbasthali College

*B. Saha*  
**Dr. Bibhas Chandra Saha**

Principal  
Principal  
Purbasthali College  
Parulia, Purba Bardhaman



# PURBASTHALI COLLEGE

(Affiliated to The University of Burdwan)

Parulia, PurbaBardhaman, Pin- 713513, West Bengal



## *Certificate of Completion*

This is to certify that Ms./ Mr. **JHUMPA MONDAL**, Registration No. **202101022677** student of B.A.General successfully completed a Project titled বাংলা শব্দভান্ডারের পরিচয় :- একটি পর্যালোচনা under the supervision of **Anup Kumar Ghatak** in partial fulfillment of the requirements for Internal Evaluation in the session 2022-23.

*Anup Kumar Ghatak*  
Anup Kumar Ghatak

Supervisor  
Project Supervisor  
Dept. Bengali  
Purbasthali College

*B. Saha*

Dr. Bibhas Chandra Saha  
Principal  
Purbasthali College  
Parulia, Purba Bardhaman



# PURBASTHALI COLLEGE

(Affiliated to The University of Burdwan)

Parulia, Purba Bardhaman, Pin- 713513, West Bengal



## *Certificate of Completion*

This is to certify that Ms./ Mrs KAJALI HANSDA Registration No 202101022688 student of Semester IV successfully completed a Project titled বাংলা শব্দভান্ডারের পরিচয় :- একটি পর্যালোচনা under the supervision of **Anup Kumar Ghatak** in partial fulfillment of the requirements for Internal Evaluation in the session 2022-23.

*Anup Kumar Ghatak*  
**Anup Kumar Ghatak**  
Supervisor

Project Supervisor  
Dept. Bengali  
Purbasthali College

*B. Saha*  
**Dr. Bibhas Chandra Saha**

Principal  
Principal  
**Purbasthali College**  
Parulia, Purba Bardhaman



# PURBASTHALI COLLEGE

(Affiliated to The University of Burdwan)

Parulia, Purba Bardhaman, Pin- 713513, West Bengal



## *Certificate of Completion*

This is to certify that Ms./ Mrs MALLIKA SARDAR Registration No 202101022717 student of Semester IV successfully completed a Project titled বাংলা শব্দভান্ডারের পরিচয় :- একটি পর্যালোচনা under the supervision of **Anup Kumar Ghatak** in partial fulfillment of the requirements for Internal Evaluation in the session 2022-23.

*Anup Kumar Ghatak*  
**Anup Kumar Ghatak**  
Supervisor

Project Supervisor  
Dept. Bengali  
Purbasthali College

*B. Saha*  
**Dr. Bibhas Chandra Saha**  
Principal

Principal  
Purbasthali College  
Parulia, Purba Bardhaman





# PURBASTHALI COLLEGE

(Affiliated to The University of Burdwan)

Parulia, PurbaBardhaman, Pin- 713513, West Bengal



## *Certificate of Completion*

This is to certify that Ms./ Mr. **MUSLIMA KHATUN**, Registration No. **202101022767** student of B.A.General successfully completed a Project titled *বাংলা শব্দভান্ডারের পরিচয় :- একটি পর্যালোচনা* under the supervision of **Anup Kumar Ghatak** in partial fulfillment of the requirements for Internal Evaluation in the session 2022-23.

*Anup Kumar Ghatak*  
Anup Kumar Ghatak

Supervisor  
Project Supervisor  
Dept. Bengali  
Purbasthali College

*Bibhas Chandra Saha*

Dr. Bibhas Chandra Saha

Principal  
Principal  
Purbasthali College  
Parulia, Purba Bardhaman



# PURBASTHALI COLLEGE

(Affiliated to The University of Burdwan)

Parulia, Purba Bardhaman, Pin- 713513, West Bengal



## *Certificate of Completion*

This is to certify that Ms./ Mrs PARTHA SARKAR Registration No 202101022802 student of Semester IV successfully completed a Project titled বাংলা শব্দভান্ডারের পরিচয় :- একটি পর্যালোচনা under the supervision of **Anup Kumar Ghatak** in partial fulfillment of the requirements for Internal Evaluation in the session 2022-23.

*Anup Kumar Ghatak*  
**Anup Kumar Ghatak**  
Supervisor

Project Supervisor  
Dept. Bengali  
Purbasthali College

*B. Saha*  
**Dr. Bibhas Chandra Saha**  
Principal

Principal  
Purbasthali College  
Parulia, Purba Bardhaman





# PURBASTHALI COLLEGE

(Affiliated to The University of Burdwan)

Parulia, Purba Bardhaman, Pin- 713513, West Bengal



## *Certificate of Completion*

This is to certify that Ms./ Mrs PALI DAS Registration No 201801019812 student of Semester IV successfully completed a Project titled বাংলা শব্দভান্ডারের পরিচয় :- একটি পর্যালোচনা under the supervision of **Anup Kumar Ghatak** in partial fulfillment of the requirements for Internal Evaluation in the session 2022-23.

*Anup Kumar Ghatak*  
**Anup Kumar Ghatak**  
Supervisor

Project Supervisor  
Dept. Bengali  
Purbasthali College

*B. Saha*  
**Dr. Bibhas Chandra Saha**

Principal  
Principal  
Purbasthali College  
Parulia, Purba Bardhaman



# PURBASTHALI COLLEGE

(Affiliated to The University of Burdwan)

Parulia, PurbaBardhaman, Pin- 713513, West Bengal



## *Certificate of Completion*

This is to certify that Ms./ Mr. **PRIYANKA KHATUN**, Registration No. **202101022836** student of B.A.General successfully completed a Project titled বাংলা শব্দভান্ডারের পরিচয় :- একটি পর্যালোচনা under the supervision of **Anup Kumar Ghatak** in partial fulfillment of the requirements for Internal Evaluation in the session 2022-23.

*Anup Kumar Ghatak*  
Anup Kumar Ghatak

Supervisor

Project Supervisor  
Dept. Bengali  
Purbasthali College

*Bibhas Chandra Saha*

Dr. Bibhas Chandra Saha

Principal

Principal  
Purbasthali College  
Parulia, Purba Bardhaman



# PURBASTHALI COLLEGE

(Affiliated to The University of Burdwan)

Parulia, Purba Bardhaman, Pin- 713513, West Bengal



## *Certificate of Completion*

This is to certify that Ms./ Mrs PUJA MURMU Registration No 201801006418 student of Semester IV successfully completed a Project titled বাংলা শব্দভান্ডারের পরিচয় :- একটি পর্যালোচনা under the supervision of **Anup Kumar Ghatak** in partial fulfillment of the requirements for Internal Evaluation in the session 2022-23.

*Anup Kumar Ghatak*  
**Anup Kumar Ghatak**  
Supervisor

Project Supervisor  
Dept. Bengali  
Purbasthali College

*B. Saha*  
**Dr. Bibhas Chandra Saha**

Principal  
Principal  
Purbasthali College  
Parulia, Purba Bardhaman



# PURBASTHALI COLLEGE

(Affiliated to The University of Burdwan)

Parulia, PurbaBardhaman, Pin- 713513, West Bengal



## *Certificate of Completion*

This is to certify that Ms./ Mr. **RAHIMA KHATUN**, Registration No. **202101022853** student of B.A.General successfully completed a Project titled বাংলা শব্দভাণ্ডারের পরিচয় :- একটি পর্যালোচনা under the supervision of **Anup Kumar Ghatak** in partial fulfillment of the requirements for Internal Evaluation in the session 2022-23.

*Anup Kumar Ghatak*  
Anup Kumar Ghatak

Supervisor

Project Supervisor  
Dept. Bengali  
Purbasthali College

*Dr. Bibhas Chandra Saha*

Dr. Bibhas Chandra Saha

Principal

Principal

Purbasthali College  
Parulia, Purba Bardhaman





# PURBASTHALI COLLEGE

(Affiliated to The University of Burdwan)

Parulia, Purba Bardhaman, Pin- 713513, West Bengal



## *Certificate of Completion*

This is to certify that Ms./ Mrs RAJA MONDAL Registration No 202101022865 student of Semester IV successfully completed a Project titled বাংলা শব্দভান্ডারের পরিচয় :- একটি পর্যালোচনা under the supervision of **Anup Kumar Ghatak** in partial fulfillment of the requirements for Internal Evaluation in the session 2022-23.

*Anup Kumar Ghatak*  
**Anup Kumar Ghatak**  
Supervisor

**Project Supervisor**  
Dept. Bengali  
Purbasthali College

*B. Saha*  
**Dr. Bibhas Chandra Saha**

**Principal**  
Principal  
Purbasthali College  
Parulia, Purba Bardhaman



# PURBASTHALI COLLEGE

(Affiliated to The University of Burdwan)

Parulia, PurbaBardhaman, Pin- 713513, West Bengal



## *Certificate of Completion*

This is to certify that Ms./ Mr. **RAJESH BARUI**, Registration No. **202101022867** student of B.A.General successfully completed a Project titled বাংলা শব্দভান্ডারের পরিচয় :- একটি পর্যালোচনা under the supervision of **Anup Kumar Ghatak** in partial fulfillment of the requirements for Internal Evaluation in the session 2022-23.

*Anup kumar Ghatak*  
Anup Kumar Ghatak

Supervisor  
Project Supervisor:  
Dept. Bengali  
Purbasthali College

*B. Chandra Saha*

Dr. Bibhas Chandra Saha

Principal  
Principal  
Purbasthali College  
Parulia, Purba Bardhaman



# PURBASTHALI COLLEGE

(Affiliated to The University of Burdwan)

Parulia, Purba Bardhaman, Pin- 713513, West Bengal



## *Certificate of Completion*

This is to certify that Ms./ Mrs RANIT MONDAL Registration No 202101022891 student of Semester IV successfully completed a Project titled বাংলা শব্দভান্ডারের পরিচয় :- একটি পর্যালোচনা under the supervision of **Anup Kumar Ghatak** in partial fulfillment of the requirements for Internal Evaluation in the session 2022-23.

*Anup Kumar Ghatak*  
**Anup Kumar Ghatak**  
Supervisor

Project Supervisor  
Dept. Bengali  
Purbasthali College

*B. Saha*  
**Dr. Bibhas Chandra Saha**

Principal  
**Principal**  
**Purbasthali College**  
Parulia, Purba Bardhaman



# PURBASTHALI COLLEGE

(Affiliated to The University of Burdwan)

Parulia, Purba Bardhaman, Pin- 713513, West Bengal



## *Certificate of Completion*

This is to certify that Ms./ Mrs RIJU MONDAL Registration No 202101022902 student of Semester IV successfully completed a Project titled বাংলা শব্দভান্ডারের পরিচয় :- একটি পর্যালোচনা under the supervision of **Anup Kumar Ghatak** in partial fulfillment of the requirements for Internal Evaluation in the session 2022-23.

*Anup Kumar Ghatak*  
**Anup Kumar Ghatak**

Supervisor

Project Supervisor  
Dept. Bengali  
Purbasthali College

*B. Saha*

**Dr. Bibhas Chandra Saha**

Principal

Principal  
Purbasthali College  
Parulia, Purba Bardhaman





# PURBASTHALI COLLEGE

(Affiliated to The University of Burdwan)

Parulia, Purba Bardhaman, Pin- 713513, West Bengal



## *Certificate of Completion*

This is to certify that Ms./ Mrs SANGITA BAG Registration No 202101022970 student of Semester IV successfully completed a Project titled বাংলা শব্দভান্ডারের পরিচয় :- একটি পর্যালোচনা under the supervision of **Anup Kumar Ghatak** in partial fulfillment of the requirements for Internal Evaluation in the session 2022-23.

*Anup Kumar Ghatak*  
**Anup Kumar Ghatak**

Supervisor

Project Supervisor  
Dept. Bengali  
Purbasthali College

*B. Saha*

**Dr. Bibhas Chandra Saha**

Principal

Principal  
**Purbasthali College**  
Parulia, Purba Bardhaman



# PURBASTHALI COLLEGE

(Affiliated to The University of Burdwan)

Parulia, Purba Bardhaman, Pin- 713513, West Bengal



## *Certificate of Completion*

This is to certify that Ms./ Mrs SHILPA KHATUN Registration No 202101023001 student of Semester IV successfully completed a Project titled বাংলা শব্দভান্ডারের পরিচয় :- একটি পর্যালোচনা under the supervision of **Anup Kumar Ghatak** in partial fulfillment of the requirements for Internal Evaluation in the session 2022-23.

*Anup Kumar Ghatak*  
**Anup Kumar Ghatak**  
Supervisor

Project Supervisor  
Dept. Bengali  
Purbasthali College

*B. Saha*  
**Dr. Bibhas Chandra Saha**

Principal  
Principal  
Purbasthali College  
Parulia, Purba Bardhaman



# PURBASTHALI COLLEGE

(Affiliated to The University of Burdwan)

Parulia, Purba Bardhaman, Pin- 713513, West Bengal



## *Certificate of Completion*

This is to certify that Ms./ Mrs SHILPI DAS Registration No 202101023003 student of Semester IV successfully completed a Project titled বাংলা শব্দভান্ডারের পরিচয় :- একটি পর্যালোচনা under the supervision of **Anup Kumar Ghatak** in partial fulfillment of the requirements for Internal Evaluation in the session 2022-23.

*Anup Kumar Ghatak*  
**Anup Kumar Ghatak**  
Supervisor

**Project Supervisor**  
Dept. Bengali  
Purbasthali College

*B. Saha*  
**Dr. Bibhas Chandra Saha**

**Principal**  
**Principal**  
**Purbasthali College**  
Parulia, Purba Bardhaman





# PURBASTHALI COLLEGE

(Affiliated to The University of Burdwan)

Parulia, Purba Bardhaman, Pin- 713513, West Bengal



## *Certificate of Completion*

This is to certify that Ms./ Mrs SUMAN DAS Registration No 202101023068 student of Semester IV successfully completed a Project titled বাংলা শব্দভান্ডারের পরিচয় :- একটি পর্যালোচনা under the supervision of **Anup Kumar Ghatak** in partial fulfillment of the requirements for Internal Evaluation in the session 2022-23.

*Anup Kumar Ghatak*  
**Anup Kumar Ghatak**

Supervisor

Project Supervisor  
Dept. Bengali  
Purbasthali College

*B. Saha*

**Dr. Bibhas Chandra Saha**

Principal

Principal  
Purbasthali College  
Parulia, Purba Bardhaman



# PURBASTHALI COLLEGE

(Affiliated to The University of Burdwan)

Parulia, Purba Bardhaman, Pin- 713513, West Bengal



## *Certificate of Completion*

This is to certify that Ms./ Mrs SUROJIT DAS Registration No 202101023085 student of Semester IV successfully completed a Project titled বাংলা শব্দভান্ডারের পরিচয় :- একটি পর্যালোচনা under the supervision of **Anup Kumar Ghatak** in partial fulfillment of the requirements for Internal Evaluation in the session 2022-23.

*Anup Kumar Ghatak*  
**Anup Kumar Ghatak**  
Supervisor

Project Supervisor  
Dept. Bengali  
Purbasthali College

*B. Saha*  
**Dr. Bibhas Chandra Saha**

Principal  
Principal  
Purbasthali College  
Parulia, Purba Bardhaman



# PURBASTHALI COLLEGE



ESTD: 2009

Vill + P.O:-Parulia, Dist:-PurbaBardhaman, PIN-713513

Contact No.8617647363/03454-264666

Email: - [purbasthalicollege@gmail.com](mailto:purbasthalicollege@gmail.com) Visit us: [www.pubasthalicollege.com](http://www.pubasthalicollege.com)

Date – 22.05.2023

## NOTICE

### For Project Work of Bengali Department

It is hereby informed to all of the students of Bengali Department of Purbasthali College that some Project Work will be done by the SEM-IV students. The title of the project Work and the name of the Supervisor are given below-

Title of the Project Work	Name of the Supervisor
তারাশঙ্কর বন্দ্যোপাধ্যায়ের 'গণদেবতা' উপন্যাসে যে সকল গ্রামীণ লোকসংস্কৃতির পরিচয় পাওয়া যায় তা লেখ।	Dr.Lipika Ghoshal
বাংলা ভাষার যুগবিভাগ:একটি সমীক্ষা	Mr.Mintulal Dutta
বাংলা উপভাষা প্রসঙ্গ ও পরিচয় (যে কোনো তিনটি উপভাষার সংজ্ঞা,এলাকা নির্ণয় ও ভাষাতাত্ত্বিক বৈশিষ্ট্য)	Mr.Firoj Khan
বাংলা শব্দভাণ্ডারের পরিচয় : একটি পর্যালোচনা	Mr.Anup Kumar Ghatak

All of the students of SEM-IV (Honours and General)of Bengali Department please contact with their Departmental Teachers about the submission of their Project Work.

(Dr.Bibhas Chandra Saha)  
Principal  
Purbasthali College

( Dr.Lipika ghoshal)  
H.O.D  
Bengali Department

Principal  
Purbasthali College  
Parulia, Purba Bardhaman

H.O.D  
Department of Bengali  
Purbasthali College  
Parulia, Purba Bardhaman

## List of Participants of Project Work

বিষয় : বাংলা উপভাষা প্রসঙ্গ ও পরিচয়

Sl No	Name	Registration Number	Signature
1	ANANYA GHOSH	202101022519	Ananya Ghosh
2	SUBHANKAR RAJBANSHI	202101023043	Subhankar Rajbanshi
3	SURAJ SK	202101023084	Suraj Sk
4	HASIBUL MALLICK	202101022643	Hasibul Mallick
5	DEBASHISH DAS	202101022607	Debashish Das
6	NAMITA BARUI	202101022772	Namita Barui
7	SUMON HALDER	202101023071	Sumonhalder
8	ALAUDDIN MALLICK	202001018478	Alauddin Mallick
9	HARADHAN BARUI	202101022640	Haradhan Barui
10	MD MUSHARAF HOSSAIN SK	202101022733	MD Musharaf Hossain SK
11	SULTANA KHATUN	202101023063	Sultana Khatun
12	JOLY SAKSANA	202101022682	Joly Saksana
13	RAKESH PAL	202101022876	RAKESH PAL
14	SUPRIYA GHOSH	202101023078	Supriya Ghosh
15	SAHINA KHATUN	202101022943	Sahina Khatun
16	NUR SAHINA	202101022783	Nur Sahina
17	SIKHA DAS	202101023015	Sikha Das
18	GOURANGO GHOSH	202101022633	Gourango Ghosh
19	RANA DAS	202101022886	Rana Das
20	RAJA DAS	202101022863	Raja Das

B. Saha  
Principal  
Purbasthali College  
Parulia, Purba Bardhaman

K. Saha  
Project Supervisor  
Dept. Bengali  
Purbasthali College



09  
/ 10

Project Supervisor  
Dept. Bengali  
Purbasthali College

# PURBASTHALI COLLEGE

Project

on

TITLE বাৎসরিক উপাধিকার প্রদানের  
পরিসংখ্যান

Supervisor

Name : FIROJ KHAN

Submitted by

Name SUPRIYA GHOSH

Semester IV

Roll No. 310413010458

Session: 2022-23

Registration No: 202101023078

## সূচী পত্র

<u>বিষয়</u>	<u>পৃষ্ঠা নং</u>
• বাংলার উপত্যকার অবস্থান	২-৩
• রাঢ়ের বৈশিষ্ট্য	৩-৫
• বঙ্গোপসাগরের বৈশিষ্ট্য	৫-৭
• বরেন্দ্রী উপত্যকার বৈশিষ্ট্য	৭-৮
• বগমকানি উপত্যকার বৈশিষ্ট্য	৮-৯
• সাতু ধনু উপত্যকার বৈশিষ্ট্য	১০-১১

## দ্বৈতমিমাংসা

নব্য ভারতীয় আর্মডেমার একশি জরুরপূর্ব স্থাপনা হন  
বাংলা ভাষা অর্থাৎ নব্য ভারতীয় আর্মডেমা ক্রম বিবর্তিত  
হতে হতে ভাষারী অপভ্রংশ অপভ্রু ভাষা থেকে বাংলা  
ভাষার উদ্ভব হয়েছে বিশেষতঃ নবম ও দশম শতকের এই  
বাংলা ভাষার বিভিন্ন দুরের মধ্যে দিল্লি ক্রমবিবর্তিত  
হতে হতে আধুনিক বাংলায় পৌঁছেছে আধুনিক বাংলা ভাষার  
আবার মোট পঁচাত্তি উপভাষা পাঞ্চ করা যায়, যেগুলি হল-  
বাঁচী, বঙালী, বরেন্দী, কাড়খণ্ডী, বগামকপী এই পঁচাত্তি  
উপভাষার মধ্যে বাংলা ভাষার অধিক অতন্ত্রভাবে উদ্ভিত  
তবে এই পঁচাত্তি উপভাষার বহুক্ষেত্রে বিশেষম দ্বাতন্ত্র্য বা  
পার্থক্য নব্বইশ আধার আমাদের এই প্রকল্প নির্মান  
কৃতিতে এই পঁচাত্তি উপভাষার পুথক পুথক অধতন্ত্র্য ও  
বৈশিষ্ট্যগুলিকে ধুলে ধরেছি এই প্রকল্প নির্মানের ক্ষেত্রে  
আমাদের কে আহায় করেছে বাংলা বিভাগের অধ্যাপক  
কম্বোজ ধান মহাশয় এবং অন্যান্য বিশিষ্ট মহাশয়  
নানা বক্রম তম্য প্রদান করে সহযোগিতা করেছেন তাদের  
প্রতি আমার অসীম এবং আন্তরিক শ্রদ্ধা জানাই।



### বাংলা উপভাষা প্রয়োগ ও পরিচয়

ভাষাতত্ত্ব আন্দোলনেও আঞ্চলিক পার্থক্য সত্ত্বেও উঠেছিল  
 ওখনকার তিনটি প্রধান উপভাষা ছিল: উত্তর ও উত্তর-পশ্চিম  
 ভাষা 'উচ্চ'; মধ্য ভাষা (আধুনিক দ্বিগুণ মিশ্রিত অক্ষর)  
 'মধ্য-ইঙ্গলিশ' এবং পূর্বভাষা 'প্রাচ্য', অর্থাৎ আরো একটি  
 উপভাষা ছিল- 'দক্ষিণ-ইঙ্গলিশ'। মধ্যভাষা আন্দোলনেও  
 প্রথমে চারটি প্রধান উপভাষা ছিল: উত্তর পশ্চিম, দক্ষিণ-পশ্চিম,  
 মধ্য-প্রাচ্য এবং প্রাচ্য। স্থানীয় আধুনিক ভাষাগুলিতে মধ্য ও  
 আঞ্চলিক রূপেই কম নম, স্থানীয় অধিক প্রচলিত ভাষা  
 ইংরেজিক দুই প্রধান রূপ- ব্রিটিশ ও আমেরিকান, ব্রিটিশ  
 ইংরেজিক ও অর্থ একক নম- তাতেও উত্তর ও দক্ষিণের দুই  
 প্রধান উপভাষা রূপ- Northern English ও Southern  
 English। জার্মান ভাষার আঞ্চলিক পার্থক্য আরো বেশি।  
 জার্মান ভাষার উপভাষাগুলি সংখ্যায় ৩০ বেশি। সে পর্যায়ক্রমে  
 আন্দোলনের স্থানীয় রূপ মাঝে তিনটি প্রধান গ্রুপে ভাগ করা  
 হয়- উচ্চ জার্মান গ্রুপ (Upper German Group), পশ্চিম-মধ্য  
 জার্মান গ্রুপ (West-Middle German Group), পূর্ব-মধ্য  
 জার্মান গ্রুপ (East-Middle German Group)। এই অঞ্চল  
 গুলে রয়েছে একাধিক উপভাষা, দক্ষিণ জার্মান দুটি উপভাষা  
 Alemannic (Alemannisch) ও Bavarian (Bairisch) নিয়ে উচ্চ  
 জার্মান গ্রুপ রচিত। Alemannic-এর দুটি ভাগ- High Alemannic  
 ও Low Alemannic। আর High Alemannic উপভাষারই তিন  
 তিন অঞ্চলে তিন নাম: সুইজারল্যান্ড Schweizertütsch,  
 জুরিখে Züritütsch আর বার্নে Bernertütsch। পশ্চিম-মধ্য  
 জার্মান গ্রুপেও অনেকগুলি উপভাষা; একে High Franconian  
 গ্রুপও বলা হয়; প্রথমত এর দুটি উপভাষা- Upper  
 Franconian ও Middle Franconian। এছাড়া আরও নানান  
 আঞ্চলিক বৈচিত্র্য, আঞ্চলিক নাম জার্মান ভাষার অঞ্চল  
 প্রধান উপভাষাগুলি- উত্তর জার্মান East-Middle German  
 Group। এই গ্রুপেও অনেকগুলি উপভাষা রয়েছে। রূপসূচক,  
 উপভাষারই মূল কাঠামোকে অবলম্বন করে পাঠ্য এই উপভাষা  
 গ্রুপেরই অন্তর্গত স্ট্যান্ডার্ড- বৈশ্বিক ভাষা হল আধুনিক আধুনিক  
 জার্মান (Standard German) ভাষার মূল ভিত্তি।

শুভরাত্রে দিগ্ধা আছে পুর্নবিবিক প্রাচীন ও আধুনিক প্রায় এক  
 জন্মেরই বশেই নানা আধুনিক বৈচিত্র্য-আধুনিক উপভাষা,  
 বাংলা জন্মেরও এই নিম্নমের বৃত্তিকম যচেনি, বাংলা জন্মেরও  
 প্রবিন পাঁচটি উপভাষা বশেই, বাংলা পাঁচটি প্রবিন উপভাষা  
 ও অল্পবিক অবস্থান মোটামুটি এই বরম:

উপভাষা	অবস্থান
বাড়ী	মধ্য-পশ্চিমবঙ্গ (পশ্চিম বাড়ী-বীরভূম, বর্ধমান, পূর্ব বাকুড়া, পূর্ব বাড়ী-কলকাতা ২৪ পরগনা, নীচিয়া হাওড়া, হুগলি, উত্তর-পূর্ব মেদিনীপুর, মুর্শিদাবাদ)।
বঙালী	পূর্ববঙ্গ ও হুগলি-পূর্ববঙ্গ (ঢাকা, মেমনসিংহ, মগরিহপুর বিরজাপুর, মুর্শিদাবাদ, মশোহর, নোয়াখালি, চট্টগ্রাম)।
বঙ্গোড়ী	উত্তরবঙ্গ (মালদহ, হুগলি-দুর্গাপুর, বাড়াঙ্গা, পাবনা)।
স্বাভাষিতা	হুগলি-পশ্চিম পূর্ববঙ্গ ও বিহারের কিছু অংশ (ময়মনসিংহ সিংগুর, বীরভূম, হুগলি-পশ্চিম বাকুড়া, হুগলি-পশ্চিম মেদিনীপুর)।
বঙ্গোড়ী বা বাড়াঙ্গা	উত্তর-পূর্ব বঙ্গ (জলপাইগুড়ি, বৃন্দাবন, কোচবিহার, উত্তর দুর্গাপুর, কাহারু, স্মিহু, বিড়পুর্না)।

শিখ নং ৩৭: বাংলা উপভাষার অবস্থান

এক একটি উপভাষার অল্পবিক ও অধিক নানা আধুনিক পার্থক্য  
 আছে উঠতে পারে। এই বরম এক-একটি উপভাষার (dialect)  
 মত্রে ও মে নানা আধুনিক পুর্নক কাম আছে উঠে ওঠে ওঠে বিভিন্ন  
 (sub-dialect) বসে। বাংলার উপভাষাগুলির মত্রে বাড়ী ও  
 বঙালীর বিভাগ পূর্ব বসিত এই জন্যে বাড়ী ও বঙালী  
 দুইমের অল্পবিক একত্রিক বিভাগা বসিত করা যায়। বর্তমান  
 পশ্চিমবঙ্গের প্রবিন উপভাষা (dialect) বাড়ী, মগি ও  
 মোটামুটিগেরে বাড়ীর দুটি প্রবিন বিভাগ-পূর্ব ও পশ্চিম  
 তরু মুখ্য বিভাগে বাড়ীর বিভাগা গুটি। এগুলি হল: (ক) পূর্ব-  
 মধ্য (east central): কলকাতা উত্তর ২৪ পরগনা, হাওড়া,  
 (খ) পশ্চিম-মধ্য (west central): পূর্ব বর্ধমান, পূর্ব বীরভূম,  
 হুগলি, বাকুড়া (গ) উত্তর-মধ্য (north central): মুর্শিদাবাদ,  
 নীচিয়া, হুগলি-মালদহ (ঘ) হুগলি-মধ্য উত্তর-পূর্ব মেদিনীপুর,  
 হুগলি ২৪ পরগনা (ঢাকা-মধ্য হাওড়া)।

পূর্বে বঙালীর দুটি বিভাগ ছিল- (ক) বিষ্ণুদেব বঙালী  
 (ঢাকা, মগরিহপুর, মেমনসিংহ, বিরজাপুর, মুর্শিদাবাদ, মশোহর এবং  
 (খ) চাট্টগ্রামী (চট্টগ্রাম ও নোয়াখালি)।





কোনো কোনো নামিকা বা অন্য নাম ব্যবহারে প্রবন্ধটির  
প্রকাশনা বা প্রকাশের সময় মেনন - পুস্তক > পৃষ্ঠা > পৃষ্ঠিকা  
কোনো পুস্তক থেকে কোনো কোনো নামিকা বা অন্য নাম  
প্রকাশনা বা প্রকাশের সময় উৎস উল্লেখ করা হয়।

(৬) কোনো কোনো নামিকা বা অন্য নাম ব্যবহারে প্রবন্ধের  
অন্তে অবশিষ্ট  
সংস্করণ স্থান (বর্ণের প্রথম ও চতুর্থ বর্ণ) প্রথম স্থান (বর্ণের  
প্রথম ও চতুর্থ বর্ণ) উল্লেখ করা হয়। মেনন - পুস্তক > পৃষ্ঠা > পৃষ্ঠিকা  
নাম, নাম > নাম উল্লেখ।

(৭) কোনো কোনো নামিকা বা অন্য নাম ব্যবহারে প্রবন্ধের  
অন্তে অবশিষ্ট  
প্রথম স্থান (বর্ণের প্রথম, দ্বিতীয় বর্ণ  
ইত্যাদি) কখনো কখনো অধোম স্থান (বর্ণের তৃতীয়, চতুর্থ  
বর্ণ ইত্যাদি) হয়ে যায়। মেনন - পুস্তক > পৃষ্ঠা > পৃষ্ঠিকা, বর্ণনা >  
বর্ণনা > বর্ণনা > বর্ণনা। অবশিষ্ট কোনো কোনো নামিকা বা অন্য নাম  
অধোম স্থান কখনো কখনো অধোম হয়ে যায়।  
মেনন - পুস্তক > পৃষ্ঠা > পৃষ্ঠিকা উল্লেখ।

(৮) কোনো কোনো নামিকা বা অন্য নাম ব্যবহারে প্রবন্ধের  
অন্তে অবশিষ্ট  
পুস্তক, পৃষ্ঠিকা > পৃষ্ঠিকা, নাম > নাম।

### ২) ব্যাকরণিক বিশেষতা:

(৯) কোনো কোনো নামিকা বা অন্য নাম ব্যবহারে প্রবন্ধের  
অন্তে অবশিষ্ট  
পুস্তক, পৃষ্ঠিকা > পৃষ্ঠিকা, নাম > নাম।

(১০) কোনো কোনো নামিকা বা অন্য নাম ব্যবহারে প্রবন্ধের  
অন্তে অবশিষ্ট  
পুস্তক, পৃষ্ঠিকা > পৃষ্ঠিকা, নাম > নাম।

(১১) কোনো কোনো নামিকা বা অন্য নাম ব্যবহারে প্রবন্ধের  
অন্তে অবশিষ্ট  
পুস্তক, পৃষ্ঠিকা > পৃষ্ঠিকা, নাম > নাম।

(১২) কোনো কোনো নামিকা বা অন্য নাম ব্যবহারে প্রবন্ধের  
অন্তে অবশিষ্ট  
পুস্তক, পৃষ্ঠিকা > পৃষ্ঠিকা, নাম > নাম।



(৬) মূল বাক্যের অংশে 'আহ' বাহু যোগ করে সেই আহ বাক্যের অংশে কাল ও পুরুষের বিশেষিকি যোগ করে ঘটমান বর্তমান ও ঘটমান অতীতের রূপে গঠন করা হয়। মেমন- কার+হি= করছি (আমি করছি), কার+হিল= করছিল (সে করেছে)।

(৭) মূল ক্রিয়ার অসাম্প্রদায়িক রূপের অংশে আহ বাহু যোগ করে এবং সেই আহ বাহুর অংশে ক্রিয়ার কাল ও পুরুষ বাচক বিশেষিকি যোগ করে পূর্বাঘাট বর্তমান ও পূর্বাঘাট অতীতের ক্রিয়ারূপ রচনা করা হয়। মেমন- কারে+হি= করেছে (সে করেছে), কারে+হিল= করেছেছিল (সে করেছে)।

**স্বাভাৱী উপসর্গের বিচ্যুতি:**

কালরূপে তার পাঠ্যবই এলাকা- "একজন লোকের দুটি হাতে ছিল তাদের মতো গোষ্ঠীকে রূপে বলালে= বাবা, আমায় তাদের মতো মে গা আমি পায়ে ও আমাকে দিবা, তাতে ও তাদের রূপে তার বিমম-আমম তাদের মতো গা করে ছিলেন।"

**(১) বঙ্গালীর বিশেষ্য:**  
**স্বাভাৱী বিশেষ্য:**

(ক) শব্দমর্মে অর্থাৎ 'ই', 'আ' 'উ' এবং পরিবর্তিত ব্যুৎপন্নের পূর্বে অর্থে আসে এই প্রক্রিয়ায় বলে অর্থাৎ 'ই'। বঙ্গালী উপসর্গের অর্থাৎ 'আই' (আ+ই) (আ+ই+উ)। মেমন- অর্থাৎ ম-মামামুক ব্যুৎপন্ন, 'উ' ও 'আ' এর অর্থে একই ইবল্যের অর্থ হয়। মেমন- বাক্য > বাইক, মড > মইক, বাইক > বাইকম

(খ) নামক ব্যুৎপন্ন স্বাভাৱী (এ, ক, ম ইত্যাদি) যোগ হয় না, মানে এই রকম যোগের প্রথমে পূর্ববর্তী স্বাভাৱী নামক ওরনের প্রক্রিয়া বঙ্গালীতে চেমা মাম না। মেমন- চন্দ্র > চন্দ্রক (এখানে নামক ব্যুৎপন্ন 'ক' যোগ হয়েছে)।

(গ) উচ্চমর্মে অর্থাৎ 'উ' অথবা 'অ' স্বাভাৱী 'এ' বঙ্গালীতে বিশেষ্য অর্থাৎ অর্থাৎ 'উ' অথবা 'অ' রূপে উচ্চারিত হয়। মেমন- চন্দ্র > চন্দ্রক।

(ঘ) উচ্চমর্মে অর্থাৎ 'উ' পক্ষণে স্বাভাৱী 'ও' উচ্চারিত হয় উচ্চ অর্থাৎ পক্ষণে স্বাভাৱী 'উ' রূপে, মেমন- চন্দ্রক > চন্দ্রক, মোহপুর > মুহপুর, চন্দ্রক > চন্দ্রক।

(৬) অধোম অল্পস্বর বর্ন (অর্থাৎ বর্গের চতুর্থ বর্ন য, ষ, ড়) বঙ্গোলীতে অধোম অল্পস্বর (অর্থাৎ বর্গের তৃতীয় বর্ন ঙ, ঙ, ঞ) রূপে উচ্চারিত হয়। তাহাড়া ত্রুণি উচ্চারনের সময় স্বরতন্ত্রী দুটি মুকু হয়ে 'স্বরপন্ন' ক্রম করে গেম এবং বাইরের বায়ু আকর্ষণ করে উচ্চারন করতে হয়, এই জন্যে ত্রুণি রূপে স্বরপন্ন-চালিত অন্তর্মুখী (Glottalic Ingressive) স্বরিন। ত্রুণিটিকে কেউ কেউ অবকল্প স্বরিন (Recursive) বনোহেন। উচ্চারন- গা'ই > বা'ই, গা'ও > বা'ও, ঘ'র > গা'র।

(৬) চ, ছ, জ প্রভৃতি যুক্ত স্বরিন (Affricate) বঙ্গোলীতে পান্ন উল্লস্বরিন (Fricative/Spirant) রূপে উচ্চারিত হয়। মেমব- চ > স, ঙ > ঞ, জ > জ [z]।

(৭) 'অ' ও 'আ'- জ্বানে 'অ' উচ্চারিত হয়। মেমব- অ্যাক > হা'ক, অ > হু' মসো > বহো।

(৮) 'আ'র অধিহেতে ও মর্ন 'অ'- জ্বানে 'অ' উচ্চারিত হয়। মেমব- অম > অ'ম।

(৯) 'আ'র অধিহেতে 'উ'- বর্ণিত স্বরিন 'অ'- রূপে উচ্চারিত হয়। মেমব- বা'ড়ি > বা'ড়ি।

**রূপান্তরিক বৈশিষ্ট্য:**

(ক) কর্তৃকরণ (নির্দিষ্ট ও অনির্দিষ্ট কর্তৃকরণ)- 'ও' বিদেশিক মুকু হয়। মেমব- বায়ু গ্রাম, ম্যামে ডাবো।

(খ) অকর্মক জিগ্মা প্রসঙ্গে- 'কি', 'গ'- এই অঙ্গের মে উভয় পাওমা পান্ন ওকে মুখ্য কর্ম বলে এবং 'বগকে', 'ও' এই পঙ্গের মে উভয় পাওমা পান্ন ওকে সৌব কর্ম বলে। বঙ্গোলীতে সৌব কার্মে ও অল্পস্বর বগকে 'রে' বিদেশিক মেমব হয়। মেমব- অম্মববে হাও। বামেষু কর্তাম, সারিব মামমেবে দু'টি পমম হাও।

(গ) অধিকারক বগবহুত্ব বিদেশিক স্বর- 'ও', মেমব- বা'ড়িতে মাকুম।

(ঘ) কর্তৃকরণ হাড়া অম্ম বগকে বহুবচনের বিদেশিক স্বর- 'গো', মেমব- আমা'গো মাহাও চিবা না?

(ঙ) জিগ্মাকপের প্রধান বৈশিষ্ট্য স্বর- বা'ড়িতে মে'টা অধিকারক স্বরমানের রূপে বঙ্গোলীতে মে'টা ঘাটমান অর্থে ব্যবহৃত হয়। মেমব- ম্যামে জ্বকে (অর্থাৎ ম্য ডাকহে)।

(চ) অম্ম অধিহেতে উভয় পুরমেয় জিগ্মার বিদেশিক স্বর- 'মাম', মেমব- আম মাহ'মাম।

- (১) বাগীতে মোটা খটমান বটমানের বিড়কি বঙালীতে অর্থাৎ পুরাধাটিক বটমানের বিড়কি কপ্পে ব্যবহৃত হয়। মেমন- আমি করাসি (< করাই) (অর্থাৎ আমি করাই)।
- (২) মধ্যম পুরুষের আধারক ওবিমা বগলের বিড়কি হল উই ও মু' মেমন- আমি মাম (অর্থাৎ আমি মাম)। আমি মাম মাম (অর্থাৎ আমি মাম মাম)। আমি মাম মাম (অর্থাৎ আমি মাম মাম)। আমি মাম মাম (অর্থাৎ আমি মাম মাম)।
- (৩) উত্তম পুরুষের আধারক ওবিমা বগলের বিড়কি হল উই ও মু' মেমন- আমি মাম (অর্থাৎ আমি মাম)। আমি মাম মাম (অর্থাৎ আমি মাম মাম)। আমি মাম মাম (অর্থাৎ আমি মাম মাম)।
- (৪) বাগীতে অর্থাৎ বগলের ক্রিমার মধ্যে মুকু বক্রমক অব্যম মেমনে নিঃ বঙালীতে অর্থাৎ 'মাম'। মেমন- মুমি মাম মাম? (মুমি মাম বি?)
- (৫) অমমাপিনার আশ্রমে গাটিক শ্রীমার অক্ষরবস্তুক মুল ক্রিমারি আগে বসে, অমমাপিনার ক্রিমারি পরে বসে। (মেমন- মাম মামে গিমা (= মাম মামে গিমা)।

বঙালী উপভাষার নিঃসর্গ:

ডাক (মারিকডাক) : "মাক জবের দুইটা হাওমাম আমিলো। ওগো মেদে হোচডি ওর বাপের কৈলো, "বাবা, আমার বাগো মে নিডি- ব্যামা পরে, ও আমারে মাম।" ওগে নিডি ওর বিমাম- মোকপিও ওগো মেদে মাইটা নিঃসর্গ।"

ববেদী উপভাষার বৈশিষ্ট্য:

উত্তর বঙ্গের উপভাষার ববেদী ও পশ্চিমবঙ্গের উপভাষা বাগীর মর্মে পার্থক্য ঘুবে কম, বগরক এ দুটি প্রথমে একগিই উপভাষা শিল্প পরে উত্তরবঙ্গের ওগাম পূর্ববঙ্গের উপভাষা বঙালীর ও বিহারের ওগা বিহারীর প্রথমে পত্রম, উত্তরবঙ্গের ওগাম নিশু প্রভৃতি সাড়ে ওচে ওর ওরগি প্রভৃ উপভাষার মুক্তি হয়।

বিরক্তিগত বৈশিষ্ট্য:

- (ক) ববেদীর স্বরধারি অনেকটা বাগীরই মতো অনুনাসিক স্বরধারির বাগীর মতো ববেদীতেও বসিত আছে।
- (খ) অর্থাৎ অধোম মতাপ্পার বিরক্তি অর্থাৎ বাগীর চুর্ম বর্ক (মেমন- ম, ম, ড, বি, ও) মুকু মাকের আগতে বজাম আছে, মাকের মর্মে ও অন্য অবস্থানে মামই অমমাপিনার হয়ে গেছে (মেমন- মাম > বাগ)।

(গ) ব্যাকরণে আদিতে স্বাক্ষর আদিতে স্বাক্ষর আদিতে পড়ে, কিন্তু  
 বহুবচনে স্বাক্ষর আদিতে অতঃপাশি সুবিধিহিত জ্ঞান পড়ে না।  
 (ঘ) বহুবচনী উপদেশ্যের প্রত্যয়ে বহুবচনীতে জ (জ) প্রাপ্ত হই  
 (২) - ক্রমে উচ্চারণিত হয়।

(ঙ) স্বাক্ষর আদিতে মেম্বানে 'র' থাকায় কথ্য রম মেম্বানে  
 'র' - এর আশ্রয় হয় (মেম্বন- আম > রাম), আবার মেম্বানে 'র'  
 থাকায় কথ্য মেম্বানে 'র' লোপ পায় (মেম্বন- রম > অম)।  
 'মম্বনে 'অম্বনের রম' উত্তরবক্তার উচ্চারণ 'রাম্বনের অম'।  
 কাপডাঙ্কিত বৈশিষ্ট্য:

(ক) বহুবচনীতে অধিকারক কথ্যকে কথ্যে - ~~ক~~ কথ্যে - 'ও'  
 বিবেচনা দেখা যায় মেম্বন- স্বরত (= 'ধরে')।  
 (খ) আশ্রয় অর্থাৎ কথ্যে উত্তম পুরুমে - 'নাম' বিবেচনা  
 মোক্ষ হয়। মেম্বন- মেম্বান।

বহুবচনী উপদেশ্যের বিবেচনা:

মাল্লাহঃ "ম্যাক কোন্ মানুষের দুর্ভাগ্য ব্যাপ্ত আচ্ছন্ন  
 তার হোষ্ট বণ অপনার ব্যবসায় কহিলে, বাক বিন- কারির মে  
 বিহিয়া হামি পামু, সে হামাক দৈ। ত্য জীই তার ধারকে  
 মালমাও অম ব্যাধা দিলে।" ৩০

বহুবচনী (বাহুবচনী) উপদেশ্যের বৈশিষ্ট্য:

আশ্রয়স্থল হতে মনে হতে পারে যে, বহুবচনী অর্থে বহুবচনী  
 ভাষাতাত্ত্বিক আদর্শ্য বেশ, কথ্যের বহুবচনী হইল উত্তরপূর্ব  
 বক্তার উপদেশ্য এবং বহুবচনী হইল উত্তরবক্তার উপদেশ্য  
 সুতরাং দু'মের মধ্যে ভৌগোলিক বৈকল্য আছে। কিন্তু  
 বহুবচনী অর্থে বহুবচনী আদর্শ্য দুই কথ্য, কথ্যের বহুবচনী  
 মূলত ব্যাকরণিক বিবেচনা। বহু বহুবচনী অর্থে আদর্শ্য  
 বহিবচনী বহুবচনী হইল বহুবচনী (অম্বনের)  
 বিবেচনায় বহুবচনীই কাপডাঙ্কিত।

(ক) অধোম মহাপ্রাণ স্বনি অর্থাৎ বক্তার চতুর্থ বর্ন (ঘ, ঙ,  
 চ, ঝ, ঞ) স্বর স্বাক্ষর আদিতে বহুবচনী অর্থে (মেম্বন-  
 স্বরিত, ওয়া) স্বরিত ও অর্থাৎ অম্বনে পাম্বই পরিবর্তিত হইলে  
 অম্বন পাম্ব হইলে মেম্বন (মেম্বন- অম্বন = অম্বন > অম্বন- অম্বন)।



ধ্বন্যাদীৰ মতো কাৰ্মক পীডেও 'তু' হ্মেছে নু' এবং 'চ' হ্মেছে 'নু'। শিক্তু এই প্ৰবৰ্ত্তা অৰ্থে চেমা নাম না। বেণচবিহাৰ উচ্চাৰণে 'তু' অপৰিষ্কাৰিতও আছে। মেমৰ- বাট্টা, ৭১

(৪) 'চ' জ, অ/শ্য (৫ হু/৫) হ্মেছে মত্মাভমেৎ ৎস, জ, ২ [৫ z h], শিক্তু এই বৈশিষ্ট্য অৰ্থে চেমা নাম না। ~~বেণচবিহাৰ উচ্চাৰণে 'তু' অপৰিষ্কাৰিতও।~~ গোমালপাতা- বং পুৰেৰ উচ্চাৰণে বৰ্দ্ধিত আছে। মেমৰ- আত্ৰো > আতিৰ, অম্মাৰ্য্যবায় > অম্মেজবায় শিনাজ পুৰেৰ 'চ' অপৰিষ্কাৰিতও। মেমৰ- বাট্টা, ৭২

(৫) বাট্টাতে মেমৰ আৰ্য্যবৰ্ত্তাৰ অধিকে জ্বাআঘাত পাড় কাৰ্মক পীডে তেমন নম, কাৰ্মক পীডে জ্বাআঘাত অধিক মৰ্যে এবং অধিক পাড়।

(৬) 'ও' কমনো-কমনো 'উ' কাশে উচ্চাৰিত হম। মেমৰ- কোন > কুন, তোম্বাৰ > তুম্বাৰ, তৰে এই প্ৰবৰ্ত্তা অৰ্থে অুন্নত নম। মেমৰ- বেণচবিহাৰ, গোমালপাতা প্ৰত্যয় স্থানে কোন, উচ্চাৰণই প্ৰচলিত।

ৰূপভেদিক বৈশিষ্ট্য:

(ক) আৰ্য্যন্য অধিকে উত্তম পুৰুষে - 'নু' এবং প্ৰথম পুৰুষে - 'ইল' বিধিক চেমা নাম। মেমৰ- অৈবা বিনু (অৈবা কৰল্যাম), বণহিল (বলল্য), বিনিল (বিলল)।

(খ) উত্তম পুৰুষেৰ অধিকতৰ অৰ্থনাম হম - 'মুই', হাম।

(গ) অধিকতৰ বিধিক হম - 'তু'। মেমৰ- পাতুত, পাতুত

(ঘ) অল্পত পদেৰ বিধিক হম - 'ব', 'ক'। মেমৰ- বাপোক (পাপকো), ~~বাপোক~~, হামাক (~~আমাক~~) বা (বাপৈব), হামালৈব।

(ঙ) সোনি কৰ্মেৰ বিধিক হম - 'ক'। মেমৰ- বাপক (= বাপকো), হামাক (~~আমাক~~)।

কাৰ্মক পী (বাক্যবৃদ্ধি) উপভোগ্য বিচৰ্চন:

বেণচবিহাৰ - 'এক' জনা মানসিঅৰ দুই কোণৰ বেষ্ঠা আহিল, তাৰ মদে হোষ্ট তাৰ উম্বাৰ বাপোক কইল 'ব', অপাওৰ মে শিহ্মা মুই পাইল তাৰ মোক দেৰ।" তাতে ওঁম তাৰ মানসাত্তা হোনে ব্যাধক বিচিহ্মা - চিহ্মা চিল্ল ১৭০

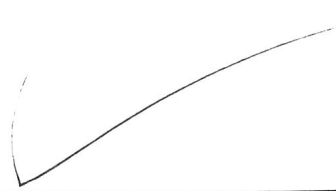

স্বাভাবিক উপভোগ্য বৈশিষ্ট্য: ৭৪

স্বাভাবিক বৈশিষ্ট্য:

(ক) অনুভূত স্বাভাবিক বস্তু ব্যবহার স্বাভাবিক শ্রমিক বৈশিষ্ট্য, মেম্বর- 'টা হইছে, উঁচু, আঁঠা,

(খ) 'ও' - বস্তু 'অঃ' বস্তু অবনত ব্যাপক, মেম্বর- 'লোক্য নক, চোর' > 'চর'

(গ) অপিনিহিত ও বিপর্যয়ের মতলে স্নেহ মর্মে আত্মতা বা বিপর্যয় স্বাভাবিক স্বাভাবিক উচ্চারণ মেকে মাম, তার স্নোপ বা আঁঠা, বলাই > কাইলা > কাইলা, মেম্বর- অক্ষুণ্ণ > আঁঠেই

(ঘ) অল্পপান স্বাভাবিক মতাপন উচ্চারণের অবনত দেখা মামে মেম্বর- 'বুর' > 'বুর, পতাবন' > 'মও' বলা

স্বাভাবিক বৈশিষ্ট্য:

(ক) বিমিতার্থে চুখী বিলকি বিলকি ব্যবহারের বিধি সংস্কৃতে হিন্দী এই বিধি অনুসারে বাংলাতেও বিমিতার্থে ব্যবহার বিলকিকে মতি চুখী বিলকি বলা হবে বলাও পারি ~~এই~~ বিলকি 'কে' স্বাভাবিক ব্যবহার হয়। মেম্বর- বোলা মে পড়ে ওল তুলসো (তুলসের বিমিত = তুলসে আনতে) চন্দা

বাচ্যে এসব ক্ষেত্রে বিলকি ব্যবহার হয় না, অনুমতি

(কম্বো, বিমিত, হেধ) ইত্যাদি ব্যবহার হয়।

(ক) 'স্বাভাবিক ও অস্বাভাবিক আর্মভোগ্য' (১৭৭১) এবং 'স্বাভাবিক বাংলা উপভোগ্য' (১৭৮৩)।

(খ) নামস্বয় বস্তু ব্যবহার স্বাভাবিক অথবা একটি শ্রমিক বৈশিষ্ট্য, মেম্বর- 'এবার স্নিও জোরি জড়াবে' ('নামস্বয় জাভ') 'হমর' মর্মে 'চর আঁঠেইছিল' ('স্বাভাবিক হিন্দী')।

(গ) বিপর্যয়ে স্বাভাবিক - 'ক' শ্রমিকের ব্যবহার হয়। মেম্বর- 'মাঝের নাই?'

(ঘ) মৌলিক বিপর্যয়ে 'আহ' বাহুর বদলে 'বচ' বাহুর ব্যবহার কোথাও কোথাও দেখা যায়। মেম্বর- 'বগি বচ'।

(ঙ) অস্বাভাবিক ও অস্বাভাবিক স্বাভাবিক অর্থাৎ বিলকি হিন্দী দেখা যায়। মেম্বর- 'অস্বাভাবিক' - 'স্বাভাবিক' ('স্বাভাবিক') 'স্বাভাবিক' ('স্বাভাবিক') অস্বাভাবিক - 'বাইটে (বাতে) হিন্দী স্বাভাবিক 'টাইটে'।

(ট) অপত্যদ্বয়ে পুত্রমি বিজিত্বক চিহ্নং - 'নু', - 'নে', - 'ক'।  
'মাতের মে' মাতৃসীর চরচ (মাতের চেয়ে মাতির চরচ)।

(ঠ) অধিকরণের বিজিত্ব চিহ্নং - 'কে'। আশ্রয় বাহককে ওপরি  
উতাকে

বাক্যগাঠন্যে বৈজ্ঞান্য:

কোনি বাক্যক বাক্যে বচনক অব্যয় অমাপিক ক্রিমার অর্থে  
বসে, মেমন - চুখুখু কেবে রাই ছিলি (চুখুখু কেবে  
ছিলি না?)

মাতৃমতি উপদেশার নিদর্শন:

মানুষ - "এক লোকের দুখ বোধ্য হিন্দ, ওহের মাতৃকে  
দুখ বোধ্য তার বাপকে বল্লেক, 'বাপ হে, আমাহের মেলিতেক  
মা হিহা অমি পার তা আমাহের দাও।' এতে তার বাপ  
আপক হোমিৎ বামরা করে তার হিহা ওকে হিলোক।" ৭৫  
"৩১"

আয়ু ও চিন্তা ওমা

অধিকরণে ছোড়ে মাহিতের ওমা মুমের ওমা মেবে কিছুষ্ট  
পৃথক হমে থাকে। মে মাহিতের ওমা উন্নত বিত্ত, বস্তুনা ও  
অনুভূতিকে প্রকাশ করে তা অপেক্ষাকৃত মাহিত, পরিবাসিত  
ও সুবিন্যস্ত। অর্থাৎ মে মুমের ওমা আমরা হেরিকিন  
উপরে পমে - যাচে - হাচে - বাচাবে আঃ আয়িক কর্মছোড়ে  
ব্যবহার করি তা।

# বুও উও জ্ঞানীকরণ

আমি অর্থাৎ কুও উও জ্ঞানীকরণ আমাদের কল্যাণের  
মাননীয় শিক্ষকের নির্দেশিত মান অংশের প্রতি,  
জঁর আনুগত্য অংশের জ্ঞান এই প্রকল্পটি কামান  
করা আমার পক্ষে অসম্ভব ২০ না, আমি কুও উও জ্ঞানীকরণ  
অবস্থা শিক্ষকের নির্দেশিত মানের একমু অংশের  
জ্ঞান এই প্রকল্পটির কামান করা অসম্ভব ২০ না, আমার  
অংশের মাঝে প্রকল্প কামানের বন্ধে কোনো না  
কোনো ভাবে আশ্রয় করেছে তাদেরও বিন্যাস জানাই।

স্বাক্ষরিত

শিক্ষকের স্বাক্ষর

স্বাক্ষরিত

শিক্ষকের স্বাক্ষর

09  
10

স্বাক্ষরিত



PURBASTHALI COLLEGE

BENGALI DEPARTMENT

PROJECT TITLE: বাংলা উপভাষা প্রসঙ্গ ও পরিচয়

( BANGLA UPOHASHA PRASANGA O PARICHOY )

SESSION - 2022-23

RESULT SHEET

	NAME OF THE STUDENT	REG NO.	TOTAL MARKS	PROJECT SUBMISSION (10)	VIVA (10)	TOTAL MARKS
1	ANANYA GHOSH	202101022519	20	9	9	18
2	SUBHANKAR RAJBANSHI	202101023043	20	9	8	17
3	SURAJ SK	202101023084	20	8	9	17
4	HASIBUL MALLICK	202101022643	20	9	9	18
5	DEBASHISH DAS	202101022607	20	8	9	17
6	NAMITA BARUI	202101022772	20	8	8	16
7	SUMON HALDER	202101023071	20	9	9	18
8	ALAUDDIN MALLICK	202001018478	20	7	8	15
9	HARADHAN BARUI	202101022640	20	8	7	15
10	MD MUSHARAF HOSSAIN SK	202101022733	20	9	8	17
11	SULTANA KHATUN	202101023063	20	8	8	16
12	JOLY SAKSANA	202101022682	20	8	9	17
13	RAKESH PAL	202101022876	20	8	8	16
14	SUPRIYA GHOSH	202101023078	20	9	8	17
15	SABINA KHATUN	202101022943	20	8	9	17
16	NUR SAHINA	202101022783	20	9	9	18
17	SIKHA DAS	202101023015	20	9	8	17
18	GOURANGO GHOSH	202101022633	20	9	9	18
19	RANA DAS	202101022886	20	8	8	16
20	RAJA DAS	202101022863	20	8	9	17

L. Ghoshal  
H.O.D

Department of Bengali  
Purbasthali College  
Parulia, Purba Bardhaman

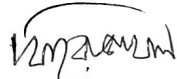
  
Signature of the Project Supervisor  
Project Supervisor  
Dept. Bengali  
Purbasthali College

  
Principal  
Purbasthali College  
Parulia, Purba Bardhaman

# Report

## On the PROJECT

➤ <b>Title of the Project</b>	বাংলা উপভাষা প্রসঙ্গ ও পরিচয়
➤ <b>Name of the SEMESTER</b>	SEM-IV(GENERAL)
➤ <b>No.of students</b>	20
➤ <b>No.of students Certified</b>	20
➤ <b>Name of the Supervisor</b>	Mr.Firoj Khan

➤ **Content of the Project** Classification of Bengali dialects.  
Characteristics of each class explained with examples.

➤ **Objectives of the Project**

To know detailed information about the various dialects of Bengali Literature.

➤ **Course Outcome**

All the students can learn about Bengali dialects. They get an idea about which areas these dialects are used in. Also, they get knowledge about the characteristics of all the dialects.

  
Project Supervisor  
Dept. Bengali  
Purbasthali College



# PURBASTHALI COLLEGE

(Affiliated to The University of Burdwan)

Parulia, PurbaBardhaman, Pin- 713513, West Bengal



## *Certificate of Completion*

This is to certify that Ms./ Mr. **MD MUSHARAF HOSSAIN SK**, Registration No. **202101022733**

student of Semester IV successfully completed a Project titled বাংলা উপভাষা : প্রসঙ্গ ও পরিচয় under

the supervision of Mr. Firoj Khan in partial fulfillment of the requirements for Internal Evaluation in the

session 2022-23.

**Mr. Firoj Khan**

**Supervisor**

Project Supervisor  
Dept. Bengali  
Purbasthali College

**Dr. Bibhas Chandra Saha**

**Principal**

Principal  
Purbasthali College



# PURBASTHALI COLLEGE

(Affiliated to The University of Burdwan)

Parulia, PurbaBardhaman, Pin- 713513, West Bengal



## Certificate of Completion

This is to certify that Ms./ Mr. **SULTANA KHATUN**, Registration No. **202101023063** student of Semester IV successfully completed a Project titled বাংলা উপভাষা : প্রসঙ্গ ও পরিচয় under the supervision of Mr. Fioj Khan in partial fulfillment of the requirements for Internal Evaluation in the session 2022-23.

Mr. Fioj Khan

Supervisor

Project Supervisor  
Dept. Bengali  
Purbasthali College

Dr. Bibhas Chandra Saha

Principal

Principal  
Purbasthali College





# PURBASTHALI COLLEGE

(Affiliated to The University of Burdwan)

Parulia, PurbaBardhaman, Pin- 713513, West Bengal



## *Certificate of Completion*

This is to certify that Ms./ Mr.**JOLY SAKSANA**,Registration No.**202101022682** student of Semester IV successfully completed a Project titled বাংলা উপভাষা : প্রসঙ্গ ও পরচয় under the supervision of Mr.Firoj Khan in partial fulfillment of the requirements for Internal Evaluation in the session 2022-23.

**Mr.Firoj Khan**

**Supervisor**

Project Supervisor  
Dept. Bengali  
Purbasthali College

**Dr. Bibhas Chandra Saha**

**Principal**

Principal  
Purbasthali College  
Parulia, Purba Bardhaman





# PURBASTHALI COLLEGE

(Affiliated to The University of Burdwan)

Parulia, PurbaBardhaman, Pin- 713513, West Bengal



## *Certificate of Completion*

This is to certify that Ms./ Mr.**RAKESH PAL**,**Registration No.202101022876** student of Semester IV successfully completed a Project titled বাংলা উপভাষা : প্রসঙ্গ ও পরিচয় under the supervision of Mr.Firoj Khan in partial fulfillment of the requirements for Internal Evaluation in the session 2022-23.

**Mr.Firoj Khan**

**Supervisor**

Project Supervisor  
Dept. Bengali  
Purbasthali College

**Dr. Bibhas Chandra Saha**

**Principal**

Principal  
Purbasthali College  
Parulia, Purba Bardhaman



# PURBASTHALI COLLEGE

(Affiliated to The University of Burdwan)

Parulia, PurbaBardhaman, Pin- 713513, West Bengal



## *Certificate of Completion*

This is to certify that Ms./ Mr. SUPRIYA GHOSH, Registration No. 202101023078 student of Semester IV successfully completed a Project titled বাংলা উপভাষা : প্রসঙ্গ ও পরিচয় under the supervision of Mr. Firoj Khan in partial fulfillment of the requirements for Internal Evaluation in the session 2022-23.

**Mr. Firoj Khan**

**Supervisor**

Project Supervisor  
Dept. Bengali  
Purbasthali College

**Dr. Bibhas Chandra Saha**

**Principal**

Principal  
Purbasthali College  
Parulia, Purba Bardhaman



# PURBASTHALI COLLEGE

(Affiliated to The University of Burdwan)

Parulia, PurbaBardhaman, Pin- 713513, West Bengal



## *Certificate of Completion*

This is to certify that Ms./ Mr.SABINA KHATUN,Registration No.202101022943 student of Semester IV successfully completed a Project titled বাংলা উপভাষা : প্রসঙ্গ ও পরিচয় under the supervision of Mr.Firoj Khan in partial fulfillment of the requirements for Internal Evaluation in the session 2022-23.

**Mr.Firoj Khan**

**Supervisor**  
Project Supervisor  
Dept. Bengali  
Purbasthali College

**Dr. Bibhas Chandra Saha**

**Principal**  
Principal  
Purbasthali College  
Parulia, Purba Bardhaman





# PURBASTHALI COLLEGE

(Affiliated to The University of Burdwan)

Parulia, PurbaBardhaman, Pin- 713513, West Bengal



## *Certificate of Completion*

This is to certify that Ms./ Mr. **NUR SAHINA**, Registration No. **202101022783** student of Semester IV successfully completed a Project titled বাংলা উপভাষা : প্রসঙ্গ ও পরিচয় under the supervision of Mr. Firoj Khan in partial fulfillment of the requirements for Internal Evaluation in the session 2022-23.

**Mr. Firoj Khan**

**Supervisor**

Project Supervisor  
Dept. Bengali  
Purbasthali College

**Dr. Bibhas Chandra Saha**

**Principal**

Principal  
Purbasthali College  
Parulia, Purba Bardhaman



# PURBASTHALI COLLEGE

(Affiliated to The University of Burdwan)

Parulia, PurbaBardhaman, Pin- 713513, West Bengal



## *Certificate of Completion*

This is to certify that Ms./ Mr. **SIKHA DAS**, Registration No. **202101023015** student of Semester IV successfully completed a Project titled বাংলা উপভাষা : প্রসঙ্গ ও পরিচয় under the supervision of Mr. **Firoj Khan** in partial fulfillment of the requirements for Internal Evaluation in the session 2022-23.

**Mr. Firoj Khan**

**Supervisor**

Project Supervisor  
Dept. Bengali  
Purbasthali College

**Dr. Bibhas Chandra Saha**

**Principal**





# PURBASTHALI COLLEGE

(Affiliated to The University of Burdwan)

Parulla, PurbaBardhaman, Pin- 713513, West Bengal



## *Certificate of Completion*

This is to certify that Ms./ Mr.**GOURANGO GHOSH**,Registration No.**202101022633** student of Semester IV successfully completed a Project titled বাংলা উপভাষা : প্রসঙ্গ ও পরিচয় under the supervision of Mr.Firoj Khan in partial fulfillment of the requirements for Internal Evaluation in the session 2022-23.

**Mr.Firoj Khan**

**Supervisor**  
Project Supervisor  
Dept. Bengali  
Purbasthali College

**Dr. Bibhas Chandra Saha**

**Principal**  
Principal  
Purbasthali College  
Parulla, Purba Bardhamani



# PURBASTHALI COLLEGE

(Affiliated to The University of Burdwan)

Parulia, PurbaBardhaman, Pin- 713513, West Bengal



## *Certificate of Completion*

This is to certify that Ms./ Mr.RANA DAS,Registration No.202101022886 student of Semester IV successfully completed a Project titled বাংলা উপভাষা : প্রসঙ্গ ও পরিচয় under the supervision of Mr.Firoj Khan in partial fulfillment of the requirements for Internal Evaluation in the session 2022-23.

**Mr.Firoj Khan**

**Supervisor**

Project Supervisor  
Dept. Bengali  
Purbasthali College

**Dr. Bibhas Chandra Saha**

**Principal**

Principal  
Purbasthali College  
Parulia, Purba Bardhaman



# PURBASTHALI COLLEGE

(Affiliated to The University of Burdwan)

Parulia, PurbaBardhaman, Pin- 713513, West Bengal



## *Certificate of Completion*

This is to certify that Ms./ Mr.**RAJA DAS**,Registration No.**202101022863** student of Semester IV successfully completed a Project titled বাংলা উপভাষা : প্রসঙ্গ ও পরিচয় under the supervision of Mr.Firoj Khan in partial fulfillment of the requirements for Internal Evaluation in the session 2022-23.

**Mr.Firoj Khan**

**Supervisor**

Project Supervisor  
Dept. Bengali  
Purbasthali College

**Dr. Bibhas Chandra Saha**

**Principal**

Principal  
Purbasthali College  
Parulia, Purba Bardhaman





# PURBASTHALI COLLEGE

(Affiliated to The University of Burdwan)

Parulia, PurbaBardhaman, Pin- 713513, West Bengal



## *Certificate of Completion*

This is to certify that Ms./ Mr. **ANANYA GHOSH**, Registration No. **202101022519** student of Semester IV successfully completed a Project titled বাংলা উপভাষা : প্রসঙ্গ ও পরিচয় under the supervision of Mr. Firoj Khan in partial fulfillment of the requirements for Internal Evaluation in the session 2022-23.

**Mr. Firoj Khan**

**Supervisor**

Project Supervisor  
Dept. Bengali  
Purbasthali College

**Dr. Bibhas Chandra Saha**

**Principal**

Principal  
Purbasthali College  
Parulia, Purba Bardhaman





# PURBASTHALI COLLEGE

(Affiliated to The University of Burdwan)

Parulia, PurbaBardhaman, Pin- 713513, West Bengal



## *Certificate of Completion*

This is to certify that Ms./ Mr.SUBHANKAR RAJBANSHI,Registration No.202101023043 student of Semester IV successfully completed a Project titled বাংলা উপভাষা : প্রসঙ্গ ও পরিচয় under the supervision of Mr.Firoj Khan in partial fulfillment of the requirements for Internal Evaluation in the session 2022-23.

**Mr.Firoj Khan**

**Supervisor**  
Project Supervisor  
Dept. Bengali  
Purbasthali College

**Dr. Bibhas Chandra Saha**

**Principal**  
Principal  
Purbasthali College  
Parulia, Purba Bardhaman



# PURBASTHALI COLLEGE

(Affiliated to The University of Burdwan)

Parulia, PurbaBardhaman, Pin- 713513, West Bengal



## *Certificate of Completion*

This is to certify that Ms./ Mr.**SURAJ SK**,Registration No.**202101023084** student of Semester IV successfully completed a Project titled বাংলা উপভাষা : প্রসঙ্গ ও পরিচয় under the supervision of Mr.Firoj Khan in partial fulfillment of the requirements for Internal Evaluation in the session 2022-23.

Mr.Firoj Khan

Supervisor

Project Supervisor  
Dept, Bengali  
Purbasthali College

Dr. Bibhas Chandra Saha

Principal

Principal  
Purbasthali College  
Parulia, Purba Bardhaman



# PURBASTHALI COLLEGE

(Affiliated to The University of Burdwan)

Parulia, PurbaBardhaman, Pin- 713513, West Bengal



## *Certificate of Completion*

This is to certify that Ms./ Mr.HASIBUL MALLICK, **Registration No.202101022643** student of Semester IV successfully completed a Project titled বাংলা উপভাষা : প্রসঙ্গ ও পরিচয় under the supervision of Mr.Firoj Khan in partial fulfillment of the requirements for Internal Evaluation in the session 2022-23.

**Mr.Firoj Khan**

**Supervisor**

Project Supervisor  
Dept. Bengali  
Purbasthali College

**Dr. Bibhas Chandra Saha**

**Principal**

Principal  
Purbasthali College  
Parulia, Purba Bardhaman



# PURBASTHALI COLLEGE

(Affiliated to The University of Burdwan)

Parulia, PurbaBardhaman, Pin- 713513, West Bengal



## *Certificate of Completion*

This is to certify that Ms./ Mr.**DEBASHASH DAS** ,Registration No.**202101022607** student of Semester IV successfully completed a Project titled বাংলা উপভাষা : প্রসঙ্গ ও পরিচয় under the supervision of Mr.Firoj Khan in partial fulfillment of the requirements for Internal Evaluation in the session 2022-23.

**Mr.Firoj Khan**

**Supervisor**

**Dr. Bibhas Chandra Saha**

**Principal**

Principal  
Purbasthali College  
Parulia, Purba Bardhaman





# PURBASTHALI COLLEGE

(Affiliated to The University of Burdwan)

Parulia, PurbaBardhaman, Pin- 713513, West Bengal



## *Certificate of Completion*

This is to certify that Ms./ Mr.NAMITA BARUI,Registration No.202101022772 student of Semester IV successfully completed a Project titled বাংলা উপভাষা : প্রসঙ্গ ও পরিচয় under the supervision of Mr.Firoj Khan in partial fulfillment of the requirements for Internal Evaluation in the session 2022-23.

**Mr.Firoj Khan**

**Supervisor**

Project Supervisor  
Dept. Bengali  
Purbasthali College

**Dr. Bibhas Chandra Saha**

**Principal**

Principal  
Purbasthali College  
Parulia, Purba Bardhaman



# PURBASTHALI COLLEGE

(Affiliated to The University of Burdwan)

Parulia, PurbaBardhaman, Pin- 713513, West Bengal



## *Certificate of Completion*

This is to certify that Ms./ Mr.SUMON HALDER, **Registration No.202101023071** student of Semester IV successfully completed a Project titled বাংলা উপভাষা : প্রসঙ্গ ও পরিচয় under the supervision of Mr.Firoj Khan in partial fulfillment of the requirements for Internal Evaluation in the session 2022-23.

**Mr.Firoj Khan**

**Supervisor**

Project Supervisor  
Dept. Bengali  
Purbasthali College

**Dr. Bibhas Chandra Saha**

**Principal**

Principal  
Purbasthali College  
Parulia, Purba Bardhaman



# PURBASTHALI COLLEGE

(Affiliated to The University of Burdwan)

Parulia, PurbaBardhaman, Pin- 713513, West Bengal



## *Certificate of Completion*

This is to certify that Ms./ Mr.**ALLUDDIN MALLICK**, Registration No. student of Semester IV successfully completed a Project titled বাংলা উপভাষা : প্রসঙ্গ ও পরিচয় under the supervision of Mr.Firoj Khan in partial fulfillment of the requirements for Internal Evaluation in the session 2022-23.

**Mr.Firoj Khan**

**Supervisor**

Project Supervisor  
Dept. Bengali  
Purbasthali College

**Dr. Bibhas Chandra Saha**

**Principal**

Principal  
Purbasthali College  
Parulia, Purba Bardhaman





# PURBASTHALI COLLEGE

(Affiliated to The University of Burdwan)

Parulia, PurbaBardhaman, Pin- 713513, West Bengal



## *Certificate of Completion*

This is to certify that Ms./ Mr.HARADHAN BARUI, Registration No.202101022640 student of Semester IV successfully completed a Project titled বাংলা উপভাষা : প্রসঙ্গ ও পরিচয় under the supervision of Mr.Firoj Khan in partial fulfillment of the requirements for Internal Evaluation in the session 2022-23.

**Mr.Firoj Khan**

**Supervisor**

Project Supervisor  
Dept. Bengali  
Purbasthali College

**Dr. Bibhas Chandra Saha**

**Principal**

Principal  
Purbasthali College  
Parulia, Purba Bardhaman



# PURBASTHALI COLLEGE



ESTD: 2009

Vill + P.O:-Parulia, Dist:-PurbaBardhaman, PIN-713513

Contact No.8617647363/03454-264666

Email: - [purbasthalicollege@gmail.com](mailto:purbasthalicollege@gmail.com) Visit us: [www.purbasthalicollege.com](http://www.purbasthalicollege.com)

Date – 22.05.2023

## NOTICE

### For Project Work of Bengali Department

It is hereby informed to all of the students of Bengali Department of Purbasthali College that some Project Work will be done by the SEM-IV students. The title of the project Work and the name of the Supervisor are given below-

Title of the Project Work	Name of the Supervisor
তারাশঙ্কর বন্দ্যোপাধ্যায়ের 'গণদেবতা' উপন্যাসে যে সকল গ্রামীণ লোকসংস্কৃতির পরিচয় পাওয়া যায় তা লেখ।	Dr.Lipika Ghoshal
বাংলা ভাষার যুগবিভাগ:একটি সমীক্ষা	Mr.Mintulal Dutta
বাংলা উপভাষা প্রসঙ্গ ও পরিচয় (যে কোনো তিনটি উপভাষার সংজ্ঞা,এলাকা নির্ণয় ও ভাষাতাত্ত্বিক বৈশিষ্ট্য)	Mr.Firoj Khan
বাংলা শব্দভাণ্ডারের পরিচয় : একটি পর্যালোচনা	Mr.Anup Kumar Ghatak

All of the students of SEM-IV (Honours and General)of Bengali Department please contact with their Departmental Teachers about the submission of their Project Work.

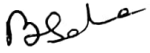
  
(Dr.Bibhas Chandra Saha)  
Principal  
Purbasthali College

Principal  
Purbasthali College  
Parulia, Purba Bardhaman

  
( Dr.Lipika ghoshal)  
H.O.D  
Bengali Department  
H.O.D  
Department of Bengali  
Purbasthali College  
Parulia, Purba Bardhaman

PURBASTHALI COLLEGE

PARULIA \* PURBA BARDHAMAN \* 713513

SEM-4(22-23) BNGH, Paper- CC-9

Date- 19-06-2023

Sl no	Rollno	Name	Signature
1	1	SUROJ PARUI	Suroj Parui
2	10	PRITI MONDAL	Priti Mondal
3	11	IPSITA DAS	Ipsita Das
4	13	LABANI BISWAS	Labani Biswas
5	505	BIKRAM BISWAS	BIKRAM BISWAS
6	508	AMIT KUMAR PAL	Amit Kumar Pal.
7	591	SHUBENDU PAL	Shubendu Pal
8	592	ROFIUNNESHA KHATUN	Rofiunnesa khatun
9	593	AFSONA PARVIN	Afsona Parvin
10	594	PAYEL DAS	Payel Das
11	595	ANANYA KHATUN	Ananya Khatun
12	597	SUCHETA SAHA	Sucheta Saha
13	603	NISHA MONDAL	Nisha Mondal
14	606	RINKI MONDAL	Rinki Mondal
15	610	ASHISH DAS	Ashish Das
16	612	PAPIYA MAJHI	Papiya Majhi
17	809	ANTARA BANERJEE	Antara Banerjee
18	820	NAMITA BISWAS	Namita Biswas
19	821	RAMA MONDAL	Rama Mondal
20	323	ASIKUL SK.	Asikul SK

Lipika Ghoshal  
19.06.23.  
H.O.D  
Department of Bengali  
Purbasthali College  
Parulia, Purba Bardhaman

B. Ghosh  
Principal  
Purbasthali College  
Parulia, Purba Bardhaman



# PURBASTHALI COLLEGE

**Project**

on

**TITLE**

ভারসাম্বন্ধৰ বাল্যোপার্জিত-ৱৰ্ণ-জনহেতুৰ ঔপন্যাসে বৰিত  
লোকসংস্কৃতি - স্মৃতিৰ পৰিচয়

**Supervisor**

**Name**

Dr. Lipika Ghosal

**Submitted by**

**Name**

BIKRAM BISWAS

**Semester IV**

**Roll No.** 210113000010

**Session: 2022-23**



২ কালিকা

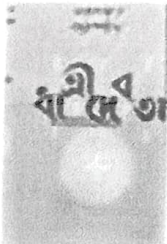

বাস্তব জগৎ হইতে দূরে, দুঃখের চেয়ে মানুষের  
 প্রাণের শক্তি অনেক বড়, দুঃখ দূর হইতেই অসহ্য ভয়াবহ।  
 কিন্তু তাহাকে যখন মাথায় করিতে হয়  
 তখন সে লঘু ভার হইয়া যায়। তাহিল্যের  
 সহিত তাকে বহন করা যায়

তারশঙ্কর বন্দ্যোপাধ্যায়





১. আঞ্চলিক উপন্যাস :-

যে উপন্যাসে যখন কোনো একটি বিশেষ অঞ্চল  
 তার সমস্ত বৈশিষ্ট্য নিয়ে আত্মপ্রকাশ করে। তখন তাকে বলা  
 আঞ্চলিক উপন্যাস। অর্থাৎ যখন কোনো অঞ্চল তখন তার  
 সেই অঞ্চলের ভৌগোলিক পরিবেশ; সংস্কৃতি, মানুষজন ও  
 তাদের ভাষা, তাদের চারিদিক বৈশিষ্ট্য, তাদের লোকসংস্কৃতি  
 নিয়ে দেখানো উপস্থিত হয়; তবে যেকোনো ক্ষুদ্র আঞ্চলিক  
 উপন্যাসে কোনো বিশিষ্ট অঞ্চলের সার্থক যে সীমাবদ্ধ  
 থাকে। এমন বলা যায় না, লেখকের লেখনীতে তা সব  
 অঞ্চলের প্রত্যেক সর্বকালের হয়ে উঠে।

এককথায় বলাতে গেলে, কোন বিশেষ অঞ্চলের যা  
 বৈশিষ্ট্য তা যদি চরিত্রসুলভ আঙ্গাঙ্গ করে দেয়। তখন  
 যদি উপন্যাসে বিচরণ করে অঞ্চলটির প্রতিনিধিত্ব করে  
 গেলে অঞ্চলটির বিশেষ ভাবে প্রাকৃত হয় উঠে।

- আঞ্চলিক উপন্যাস স্বীকৃতি পেয়েছে মূলত চম্পক  
 হার্ডির 'ওয়েস্ট নাইলসে' প্রকাশিত হওয়ার পর। ব্যাংলা  
 সাহিত্যে আঞ্চলিক উপন্যাসের পথিকৃত মনে করা হয়  
 তরশঙ্কর বন্দ্যোপাধ্যায়কে। তাঁর বিখ্যাত আঞ্চলিক উপন্যাসগুলি  
 হল - 'বাঁসুনি ঝাঁকের উপকথা' (১৯৪৭), 'বাঁদীদেবতা' (১৯৩৯),  
 'সানাদেবতা' (১৯৪২), 'পাটুগ্রাম' (১৯৪৩), 'কালিন্দী' (১৯৪০)  
 প্রভৃতি।



Tarashankar Bandopadhyaya

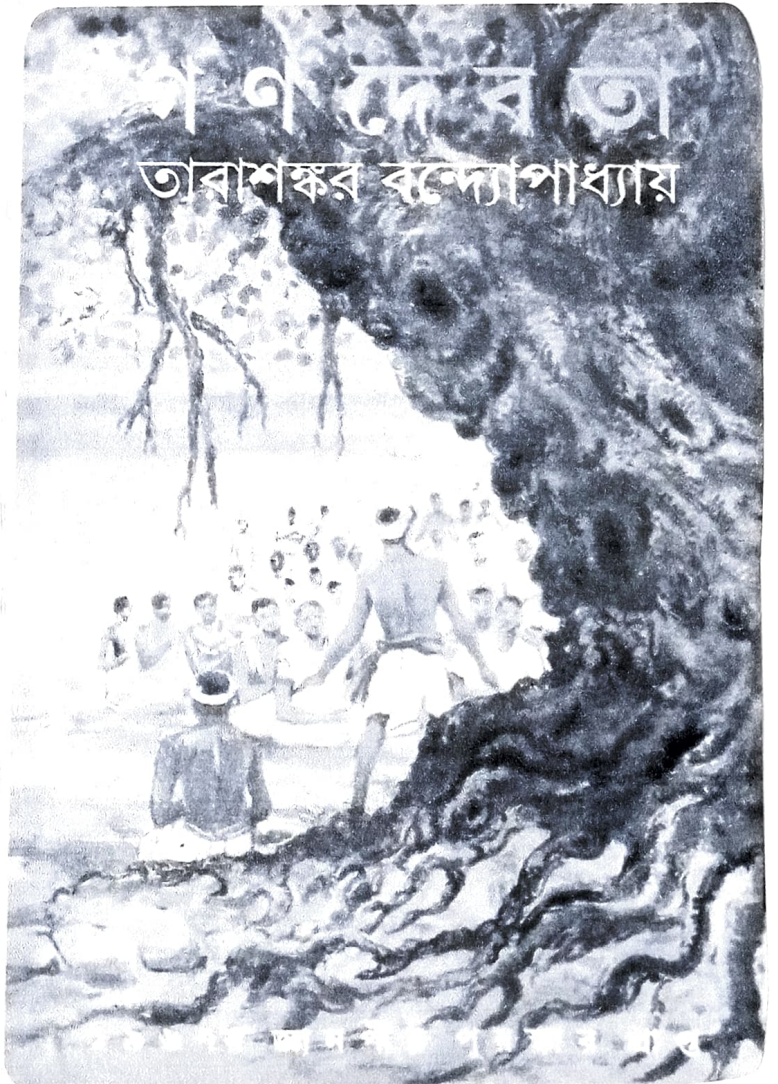

## গোবিন্দ চন্দ্র বন্দ্যোপাধ্যায়

১৮২৮ সালের ২৬ জুলাই বাংলায় বীরভূম জেলার  
লাতপুর গ্রামে এক সন্ন্যাসী জমিদার পরিবারে গোবিন্দ চন্দ্র বন্দ্যোপাধ্যায়  
জন্মগ্রহণ করেছিলেন। তাঁর পিতার নাম ছিল হরিদাস বন্দ্যোপাধ্যায়  
ও মাতার নাম ছিল প্রভোতী দেবী।

তিনি ছিলেন স্য.স. সত্যদেবীর এক বিশিষ্ট বৈষ্ণব  
বাহাদুরি ব্যাসাধিকারিক। তিনি ৫৫ টি উপন্যাস, ৫০ টি ছোটগল্প  
সংকলন, ১২ টি নাটক, ৪ টি প্রবন্ধ-সংকলন, ৪ টি স্মৃতিচিহ্ন, ২ টি  
স্মরণকাহিনি, একটি কথাসম্বলিত। একটি প্রথম রচনা করেন।  
সন্ন্যাসী জমিদার পরিবারের সমস্যা ও লাতপুর সন্ন্যাসী  
সংগঠন জন্মগত পর্বতকালের গোবিন্দ চন্দ্রের আঞ্চলিক উপন্যাস  
স্থলির অন্যতম প্রধান বৈশিষ্ট্য হতে উঠেছিল।

গোবিন্দ চন্দ্রের উপন্যাসের জন্য গোবিন্দ চন্দ্র ১৯৫৫  
সালে রবীন্দ্র পুরস্কার ও ১৯৫৫ সালে সাহিত্য অকাদেমি পুরস্কার  
প্রাপ্ত। ১৯৫৭ সালে জনসেবা উপন্যাসের জন্য জ্ঞানপীঠ পুরস্কার  
অর্জন করেন। এছাড়া ১৯৫২ সালে তিনি পদ্মশ্রী এবং  
১৯৫৮ সালে পদ্মভূষণ সম্মান অর্জন করেন।

গোবিন্দ চন্দ্রের উপন্যাস ও ছোটগল্প অতলমূল্যে বাংলা  
বিশ্ববিদ্যালয় জরুরি ও সমালোচক দ্বারা প্রকাশিত চলচ্চিত্র  
নির্মিত হয়েছে। স্মৃতির সার্থে সত্যদেবীর পরিচালিত জনসেবা  
ও অসিমান, অজয় কর দ্বারা পরিচালিত স্মরণকাহিনি, তখন  
সম্প্রদায় পরিচালিত জনসেবা, তখন স্মরণকাহিনি পরিচালিত স্মরণকাহিনি  
বাংলা উপন্যাস বিশেষজ্ঞের ইন্সপিরেশন।

এই গ্রন্থটি কলকাতা ১৯৭১ সালের ১৪ সেপ্টেম্বর দেহান্ত করেছেন।





উদ্ভিদগুপ

✓



চৌমুদ্র

প্রাচীন ব্যালা থেকে মর্ত ব্যালা হয়ে আধুনিক ব্যালার  
সমগ্র প্রাচীন সমাজের একটি প্রাণাধিক হল চৌমুদ্র।

তারাশঙ্কর বন্দ্যোপাধ্যায় এর 'উপন্যাসের' উপন্যাসের চৌমুদ্র  
- ৩ প্রশ্ন দ্বারা দেয়।

শিবকালীপুর গ্রাম। মন্থরেশ্বর শিবের বারোয়ারি শিবতলা  
পার্শ্বের গ্রামদেবী মা হোজরালীর বেদী ঘিরে এই চৌমুদ্র।

বহুকালের এই চৌমুদ্রটিরও এক কোন রেশা হয় আছে।

সার্থেখানে আছে নাটমন্দির। তার চানক্যচামো শতীশুঁড়ে -

স্বর্গদল - তীরসাদা প্রকৃতি হকের রুক্ষের কাঠ দিলে অক্ষয়-অক্ষয়

করিবার জন্যই জড়া হয়েছিল। নীচের মোমেও মাটির।

দেবমায়ের কথায় - "স্বর্গদলে কী লেখা আছে জানেন ?

— যাবতুন্দারমেদিনী।"

উপন্যাসে লেখক দেবুর চিত্রিত্রের মাধ্যমে চৌমুদ্রের পনেরো

শব্দর আলায় উচ্চল গারিত - এই কথা বলেছেন।

"এই চৌমুদ্রটি একদিন দিন গ্রামের হুঁড়পিড়, সমস্ত

ভীতনীশক্তির কেন্দ্রস্থল। পূজাপাঠন, জোনক-উৎসব, অন্নপ্রাশন,

বিবাহ-স্বাহী-এই অনুষ্ঠিত হইত এইখানে। জন্ম-অধিবে

- উৎসব, বিষ্ণুজন্ম - ব্যাধিহার - পাদ গ্রামের সার্থে দেখা দিলে

এই চৌমুদ্রেরে বসিত পড়িয়েত।... গ্রামের চিক মর্গস্থানে

স্থাপিত চৌমুদ্র হইতে হাঁক দিলে গ্রামের সমস্ত ঘর

হইতে সে ডাক সোনা যায়, - সে ডাক ইলেক্টা করিবার কারণ

সামর্থ্য ছিল না।... চৌমুদ্রের নাম দিয়া যেখানে যে

যতবার যাইত প্রকাশ করিয়া যাইত।" একটি সূত্র প্রত্য

ব্যা যা শেষ প্রত্যের দিকে গিয়েছে "চৌমুদ্র বৃদ্ধ হইলে, ও এই

মরতে।"



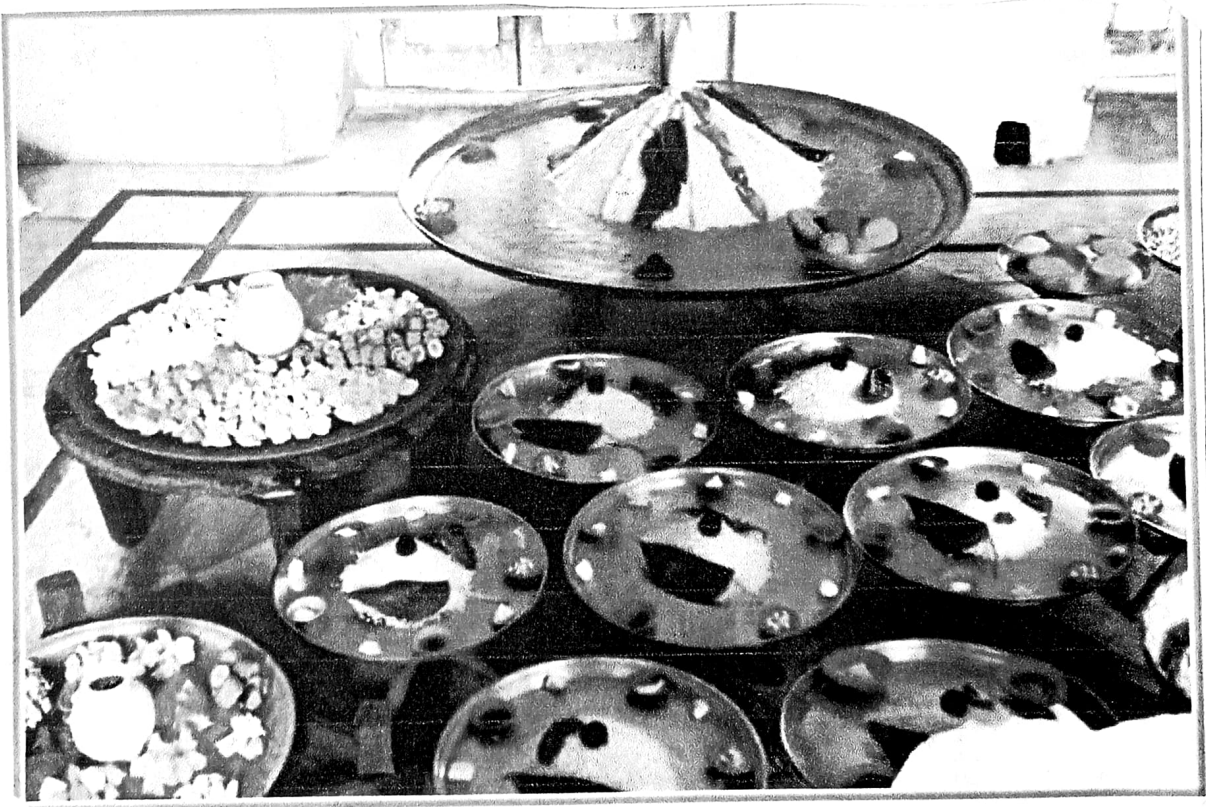
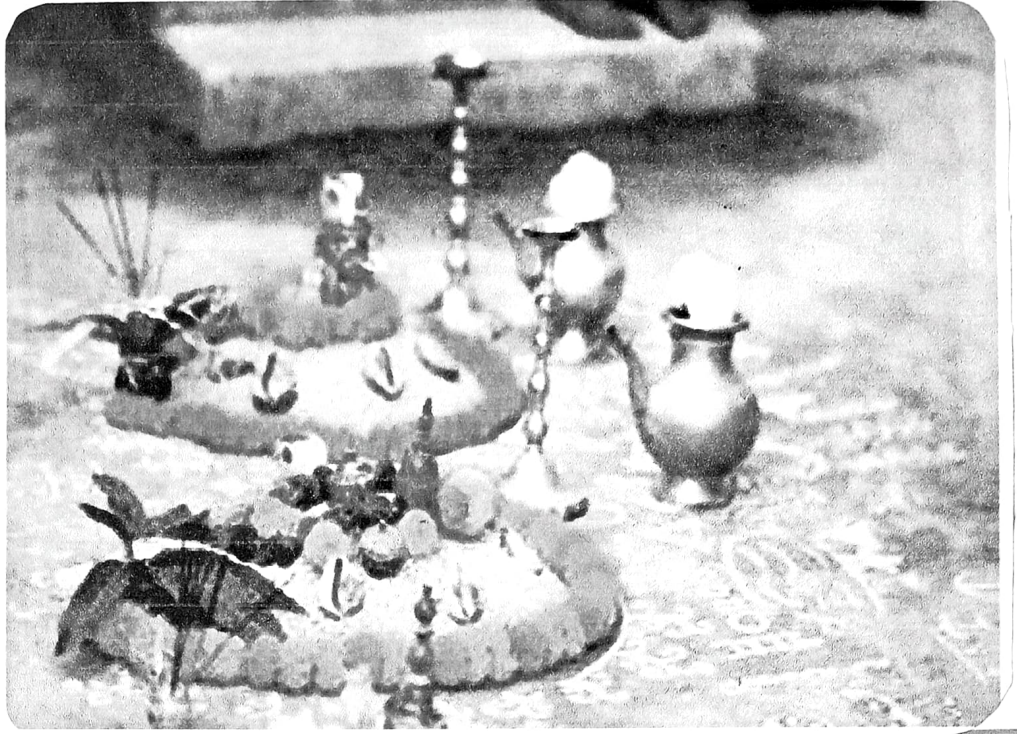

नवान् एष्या









ଶୁଭ ପୂଜା





ইতুপূজা

‘ইতুপূজা’ ব্যাংকার একটি লোকউদ্ভব। অত্রাহ্মণ  
মাসের প্রতি রবিবার ইতলালের সাম্যবৃষ্টির বসনায় প্রথ. পরলালের  
মোক্ষ লাভের ইচ্ছায় ইতু পূজা করা হয়।

একটি সুন্দর মাটির, খোলাতে মাটি রেখে গরু মর্চে মাংস,  
বধু, কলমীলণ, রন্ধুদ, জাখ, সুস্বাদি, মোনা ও হুপোর জোদার,  
জাম্বাই-নাছু, শিবের জটা, কাঞ্চনলতা বোধে ফুলের মালা, ইঁদ-দ্বীপ  
-সিঁদুর প্রভৃতি পূজার উপকরণ ও ফল মিস্কিন ও নগর সহযোগে  
ইতুপূজা করা হয়। অত্রাহ্মণ মাসে প্রতি রবিবার পূজা  
করে অত্রাহ্মণ মাসের অ্যঙ্কান্তিতে ইতু চিত্রকন করা হয়।

▲ ‘জনদেবতা’ উদ্যোগে এই পূজা সম্বন্ধে বলা হয়েছে -  
“ অত্রাহ্মণ অ্যঙ্কান্তিতে ‘ইতুলক্ষ্মী’ পর আসিয়া গেল। অন্য  
প্রদেশে... কাঞ্চিক অ্যঙ্কান্তি হইতে ইতু বা মিত্র বৃত্ত আরম্ভ হয়, শেষ  
হয় অত্রাহ্মণ অ্যঙ্কান্তিতে। রতিমাসের কল্যানলক্ষণ বর্ণিয়া সূর্য-  
দেবতার উপাসনা হইতেই নারি ইহার উদ্ভব। দেবদের দেশে কিন্তু  
সমগ্র মাসে বর্ণিয়া সূর্য দেবতার আরাধনার প্রচলন নাই।... ইতু-  
পর্বে অথানে ইতুলক্ষ্মী বা ইতু-অ্যঙ্কান্তি পর গলা হয়।...  
চাষীদের আপন ধামারে ইহার অনুষ্ঠান হয়। গ্রামার ঠিক  
অর্ধমাসে শুকু একটি মাসের দুটি দ্বিতীয় সের দুটির তলায়  
‘আনন্দনা’ দিয়া সেইখানে লক্ষ্মীর পূজা হোয়া হয়।... মোরগ  
প্রাতঃকাল স্নান করিয়া চতুম্বলে পূজা না বর্ণিয়া লক্ষ্মী পারিত  
না।... দেবর মনে আছে, পনেরো বসর পূর্বেও লক্ষ্মীপূজার মোক্ষ  
সমস্ত গ্রামের মোরগ আসিয়া দৈর্ঘ্যানে সমবেত বর্ণিয়া সুপারি হাতে  
বৃত্ত কয়া সুনিতে রসিত। ” আরও দ্রষ্টব্য যাঃ - “ যিনি বর্ণন  
‘ইতুলক্ষ্মী’ তার গঠি হয় বৃত্তকার ‘ইতলা - মানে ‘ইমানী’-র মতো। ”



ପୁଷ୍ପୋତ୍ସବ ପାର୍ବଣ



পৌষ - লক্ষ্মী :-

“পৌষ - স্যা. কান্তির পৌষ - লক্ষ্মী অর্থাৎ পৌষ - দার্বন। পৌষ - দার্বনে ঘরে ঘরে সমারোহ, পিঠা পন্ন। পৌষ - স্যা. কান্তিতে ঘরের মাঠে লক্ষ্মীকে আসন পাতিয়া বনি - বড়ি আঞ্জাইয়া স্যা. শাসনের দুইপাশে দুইটি কাঠের পৈতা রাখিয়া লক্ষ্মী পূজা হইতে। এর অন্ত পঞ্চদশ শুভনে লক্ষ্মীর সঙ্গে নানা দেবতার ছোয়া দেওয়া হইতে।

... পিঠা তৈয়ারী হতে আরম্ভকামের, রস প্রস্তুত হইয়াছে, রসে সিন্দূরপিঠা - হইতে। তামা কাড়া সুড় - নাড়িলে, সুড় - তিলে সিন্দূর প্রস্তুত হইয়াছে, পাতল - স্নি হইয়াছে, টাচি বা খোয়া স্নি হইয়াছে - মোহে মোহে পুরিয়া প্রসাদ দাওতে।” জানদেও উপন্যাসে কতি তামাশঙ্কর বন্দ্যোপাধ্যায় নবান্ন উৎসর্গে হীরাতে প্রাক্ষয়াল্য অনুষ্ঠিত হয়। তখন গুরুত্ব কতখানি ও চিত্রিত তুলে বর্ণনেন, উপন্যাসে বিচক্ষণতা বর্ণিত আছে,

“হাল সুঁজাইয়া দেওয়ার বাটিয়া লইয়া জালপনার তোলা তৈয়ারী করতে হতে, জালপনা ঝাঁকিতে হইতে... চেইমতপে আবার পৌষ আসনানোর - জালপনা আছে। ‘মানে পড়িল, ৬ আটেরী - বাঁদেই - চাই; কাঠিক স্যা. কান্তি ‘সুঠে লক্ষ্মীর’ বনের খড় - পাঞ্জাইয়া সেই দড়িতে ঝাঁকিতে হতে ঘরের প্রতিটা জিনিস। ঘরের বায় - পেটের, তেঁড়স - নদ্র সাহেতের পড়িতে স্যা - লক্ষ্মীর বসন।”

তাজা আবেক জায়গায় পার, “শেষরাত্রে আস্ত এক পর্চ। পৌষ আসনানো পর্চ - সেই পৌষ স্যা. কান্তির রাতির শেষ প্রহর। ... তখন কুমার - বনিওরা পৌষকে বন্দনা করিয়া অনির্ঘট অনুষ্ঠান করে - পৌষ তুমি ঘাইও না। চিরদিন তুমি থাক, ”



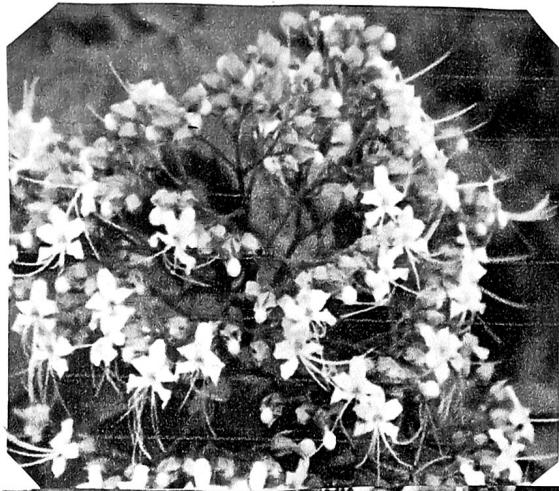

# ঘটাকর্ণ / ঘেঁটু

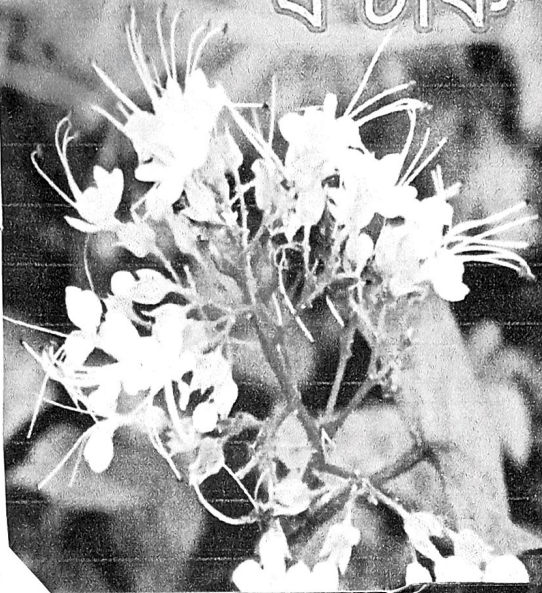







ଅନ୍ତରାଳ ମଞ୍ଚି





ଶୈଳ ଅସକାନ୍ତି



୩

୫





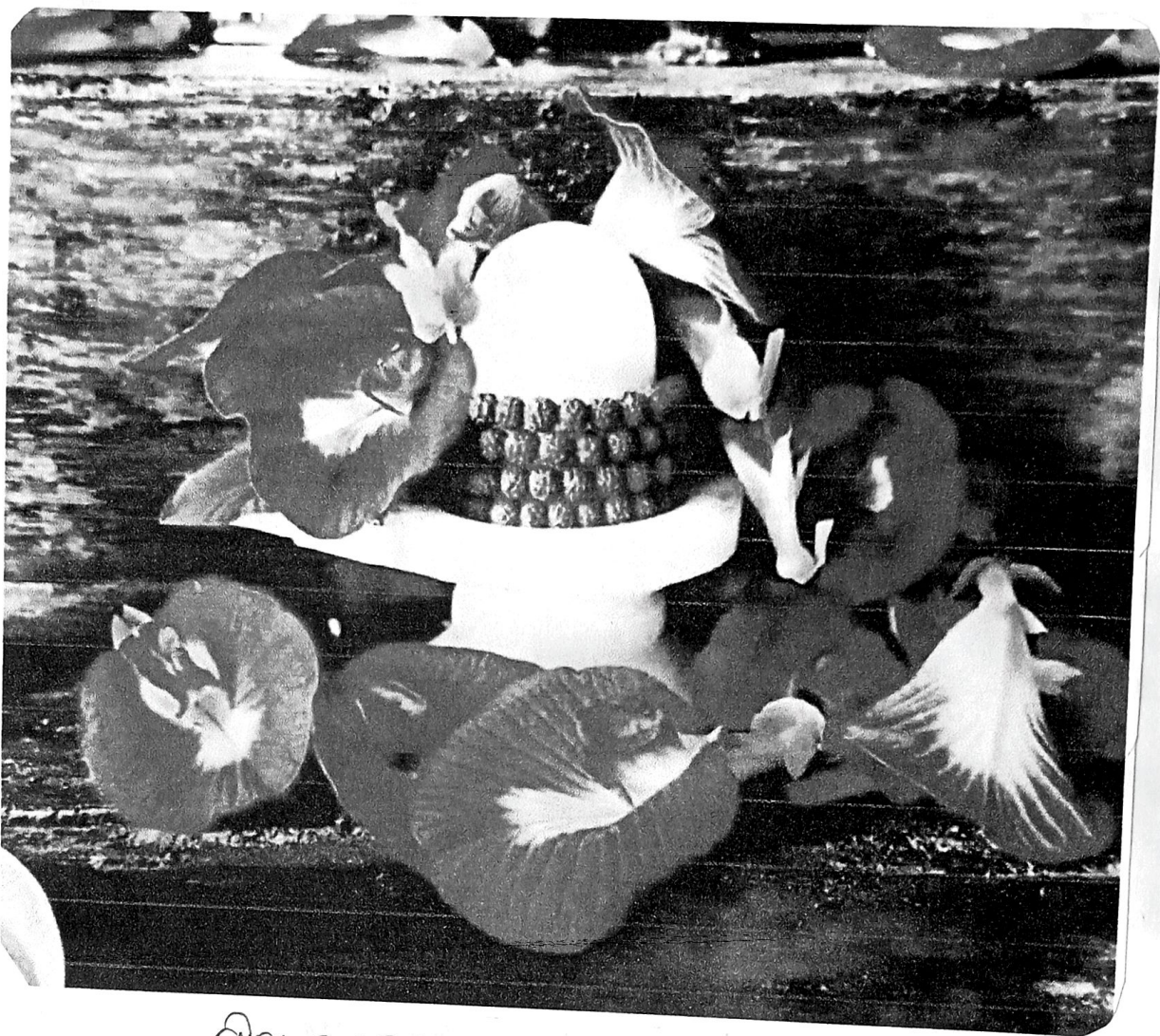

নীল সুষা







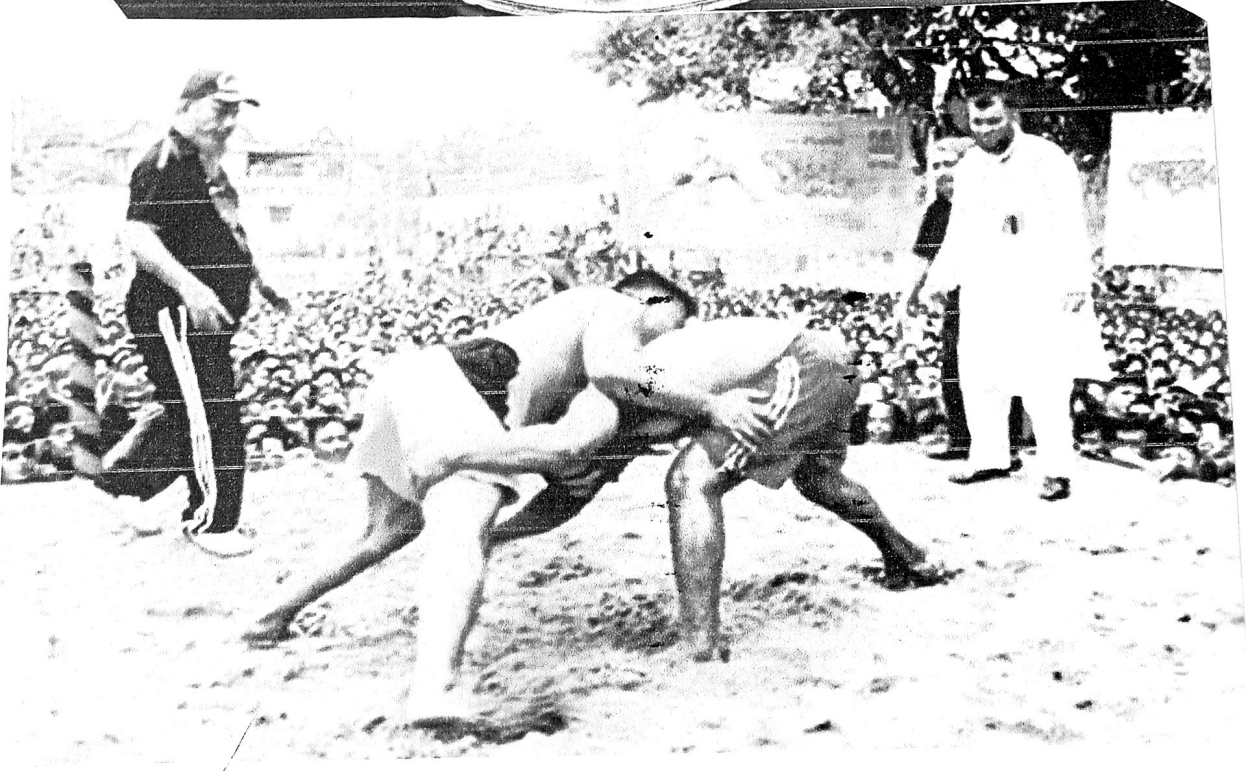
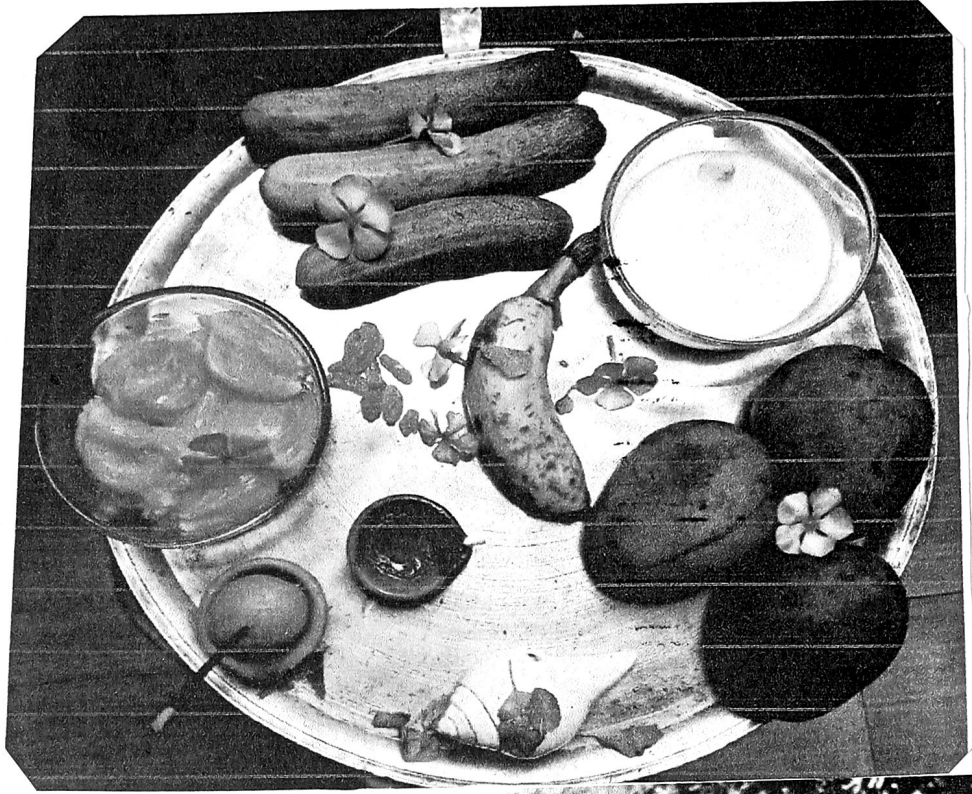





### উপভোগ্যতার :-

ভাষাসঙ্কর বহুসংস্কৃতিক বিচিত্র আঞ্চলিক জীবনের রূপকার। বীরভূমির বড় অঞ্চলের তাঁর সালস উপভোগ্য জীবন হয়ে আছে প্রধানস্বর ভৌগোলিক পরিবেশ, প্রধানস্বর লোক-জান, কৃষি, প্রবাদ, লোক-নাট্য-সাহিত্য সহ মিলিয়ে লোক-সংস্কৃতি জীবন হয়ে উঠেছে তাঁর সাহিত্যে। প্রবন্ধ অঞ্চলের বৈদ-বৈদ্যী, মাঝি, কামার, ছুঁচোর প্রকৃতি সমাজের সর্বস্তরীক মানুষের সঙ্কট তিনি মিত্রতন প্রত্য তাদের জীবন যাত্রার সমস্ত বৈশিষ্ট্য নিয়ে তার সাহিত্যে উপস্থাপিত হয়েছে। চরিত্রের ভাষাসঙ্করের ব্যাঙ্গসাহিত্যে বিশেষ করে 'সনদেশ' উপন্যাসে বীরভূমি সালস সমাজসংস্কৃতি জীবনভাষে স্মৃতি উঠে উঠেছে।

সফলতাই সালস ব্যাঙ্গসাহিত্যে ভাষাসঙ্কর বহুসংস্কৃতিক

- এর স্মৃতি অক্ষয়সংক

### সহায়ক গ্রন্থ ও লিঙ্ক :-

এই প্রবন্ধের বেশির ভাগ উপভোগ্য ভাষাসঙ্কর বহুসংস্কৃতিক - এর 'সনদেশ' উপন্যাস থেকেই নেওয়া হয়েছে।

i) [https://www.millioncontent.com/2021/06/blog-post\\_9.html](https://www.millioncontent.com/2021/06/blog-post_9.html)

ii) <https://bn.m.wikipedia.org/wiki/%E0%A8%E0%A8%E0%AC%E0%AC%BE%E0%A6%A8%E0%A7%8D%E0%A6%A8>

iii) <https://bangla.hindustantimes.com/astrology/why-puja-of-ma-poush-lakhi-cebrate-each-and-every-house-of-west-bongal>

- 31673266209423.html

PURBASTHALI COLLEGE

BENGALI DEPARTMENT

PROJECT TITLE: তারাশঙ্কর বন্দ্যোপাধ্যায়ের গণদেবতা উপন্যাসে যে সকল গ্রামীণ

লোকসংস্কৃতির পরিচয় পাওয়া যায় তা লেখ

(TARASANKAR BONDHYOPADHYAER GANADEBOTA UPONYASE JE SOKOL GRAMIN LOKOSANKRITIR

PORICHOY PAOYA ZAY TA LEKH)

RESULT SHEET

SL NO.	NAME OF THE STUDENT	REG NO.	TOTAL MARKS	PROJECT SUBMISSION (10)	VIVA (10)	TOTAL MARKS
1	SUROJ PARUI	202101022481	20	8	9	17
2	PRITI MONDAL	202101022455	20	8	8	16
3	IPSITA DAS	202101022430	20	9	9	18
4	LABANI BISWAS	202101022436	20	8	8	
5	BIKRAM BISWAS	202101022421	20	9	9	18
6	AMIT KUMAR PAL	202101022412	20	7	8	15
7	SHUBENDU PAL	202101022473	20	8	7	15
8	ROFIUNNESA KHATUN	202101022463	20	8	8	16
9	AFSONA PARVIN	202101022411	20	9	9	18
10	PAYEL DAS	202101022450	20	8	8	16
11	ANANYA KHATUN	202101022413	20	9	9	18
12	SUCHETA SAHA	202101022477	20	7	8	15
13	NISHA MONDAL	202101022445	20	9	8	17
14	RINKI MONDAL	202101022460	20	9	9	18
15	ASHISH DAS	202101022417	20	8	9	17
16	PAPIYA MAJHI	202101022448	20	8	8	16
17	ANTARA BANERJEE	202101022415	20	9	7	17
18	NAMITA BISWAS	202101022443	20	8	7	15
19	RAMA MONDAL	202101022457	20	7	8	15
20	ASIKUL SK	202101018390	20	8	8	16

*B. Saha*

Principal  
Purbasthali College  
Parulia, Purba Bardhaman

*L. Ghoshal*

Signature of the Project Supervisor

Project Supervisor  
Dept. Bengali  
Purbasthali College

# Report

## On the PROJECT

- **Name of the course**                      তারাশঙ্কর বন্দ্যোপাধ্যায়ের 'গণদেবতা' উপন্যাসে                      যে সকল গ্রামীণ লোকসংস্কৃতির পরিচয় পাওয়া যায় তা লেখ
- **Name of the SEMESTER**                      SEM-IV(HONOURS)
- **No.of students**                                              20
- **No.of students Certified**                                              20
- **Name of the Supervisor**                                              Dr.Lipika Ghoshal

- **Content of the Project**                                              A particular area of the district Birbhum has been focused in the Novel 'GANADEBOTA' by the writer Tarashankar Bandhyopadhyaya.All the folk culture of this area has been highlighted by the author in this novel.It is important to know the folk cultures presented in this novel for a thorough study of the novel GANADEBOTA.Our project is done on the folk cultures revealed in this novel.

➤ **Objectives of the Project**

To know detailed information about the folk cultures which were depicted in this Novel.

- **Outcome of the PROJECT**                                              The Novel is well read by the students and then they identify the folk cultures of this special area which was focused in this Novel. They all collected the suitable information to do the project work. At the end of the work all the students feel interested about the folk cultures of the Bengali.

  
Principal  
Purbasthali College  
Parulla, Purba Bardhaman

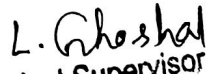
  
Project Supervisor  
Dept. Bengali  
Purbasthali College





# PURBASTHALI COLLEGE

(Affiliated to The University of Burdwan)

Parulia, PurbaBardhaman, Pin- 713513, West Bengal



## *Certificate of Completion*

This is to certify that Ms./ Mr. SUROJ PARUI, Registration No.202101022481 student of Semester IV successfully completed a Project titled *তারাশঙ্কর বন্দ্যোপাধ্যায়ের গণদেবতা উপন্যাসে যে সকল গ্রামীণ লোকসংস্কৃতির পরিচয় পাওয়া যায় তা দেখাও* under the supervision of **Dr.Lipika Ghoshal** in partial fulfillment of the requirements for Internal Evaluation in the session 2022-23.

*Lipika Ghoshal*  
Dr. Lipika Ghoshal

Supervisor  
Project Supervisor  
Dept. Bengali  
Purbasthali College

*B. Saha*  
Dr. Bibhas Chandra Saha

Principal  
Principal  
Purbasthali College  
Parulia, Purba Bardhaman



# PURBASTHALI COLLEGE

(Affiliated to The University of Burdwan)

Parulia, PurbaBardhaman, Pin- 713513, West Bengal



## *Certificate of Completion*

This is to certify that Ms./ Mr. **PRITI MONDAL**, Registration No. **202101022455** student of Semester IV successfully completed a Project titled **তারাশঙ্কর বন্দ্যোপাধ্যায়ের গণদেবতা উপন্যাসে যে সকল গ্রামীণ লোকসংস্কৃতির পরিচয় পাওয়া যায় তা দেখাও** under the supervision of **Dr. Lipika Ghoshal** in partial fulfillment of the requirements for Internal Evaluation in the session 2022-23.

*Lipika Ghoshal*  
Dr. Lipika Ghoshal

Supervisor  
Project Supervisor  
Dept. Bengali  
Purbasthali College

*Bibhas Chandra Saha*  
Dr. Bibhas Chandra Saha

Principal  
Principal  
Purbasthali College  
Parulia, Purba Bardhaman



# PURBASTHALI COLLEGE

(Affiliated to The University of Burdwan)

Parulia, PurbaBardhaman, Pin- 713513, West Bengal



## *Certificate of Completion*

This is to certify that Ms./ Mr. **IPSITA DAS**, Registration No.202101022430 student of Semester IV successfully completed a Project titled **তারাশঙ্কর বন্দ্যোপাধ্যায়ের গণদেবতা উপন্যাসে যে সকল গ্রামীণ লোকসংস্কৃতির পরিচয় পাওয়া যায় তা দেখাও** under the supervision of **Dr.Lipika Ghoshal** in partial fulfillment of the requirements for Internal Evaluation in the session 2022-23.

*Lipika Ghoshal*  
Dr. Lipika Ghoshal

Supervisor

Project Supervisor  
Dept. Bengali  
Purbasthali College

*B Chandra Saha*

Dr. Bibhas Chandra Saha

Principal  
Principal  
Purbasthali College  
Parulia, Purba Bardhaman





# PURBASTHALI COLLEGE

(Affiliated to The University of Burdwan)

Parulia, PurbaBardhaman, Pin- 713513, West Bengal



## *Certificate of Completion*

This is to certify that Ms./ Mr. LABANI BISWAS, Registration No.202101022436 student of Semester IV successfully completed a Project titled *তারাশঙ্কর বন্দ্যোপাধ্যায়ের গণদেবতা উপন্যাসে যে সকল গ্রামীণ লোকসংস্কৃতির পরিচয় পাওয়া যায় তা দেখাও* under the supervision of **Dr.Lipika Ghoshal** in partial fulfillment of the requirements for Internal Evaluation in the session 2022-23.

*Lipika Ghoshal*  
Dr. Lipika Ghoshal

Supervisor  
Dept. Bengali  
Purbasthali College

*Bibha*  
Dr. Bibhas Chandra Saha

Principal  
Purbasthali College  
Parulia, Purba Bardhaman





# PURBASTHALI COLLEGE

(Affiliated to The University of Burdwan)

Parulia, PurbaBardhaman, Pin- 713513, West Bengal



## *Certificate of Completion*

This is to certify that Ms./ Mr. **BIKRAM BISWAS**, Registration No.202101022421 student of Semester IV successfully completed a Project titled **তারাশঙ্কর বন্দ্যোপাধ্যায়ের গণদেবতা উপন্যাসে যে সকল গ্রামীণ লোকসংস্কৃতির পরিচয় পাওয়া যায় তা দেখাও** under the supervision of **Dr.Lipika Ghoshal** in partial fulfillment of the requirements for Internal Evaluation in the session 2022-23.

*Lipika Ghoshal*  
Dr. Lipika Ghoshal

Supervisor

Project Supervisor  
Dept. Bengali  
Purbasthali College

*Bibhas Chandra Saha*  
Dr. Bibhas Chandra Saha

Principal

Principal  
Purbasthali College  
Parulia, Purba Bardhaman



# PURBASTHALI COLLEGE

(Affiliated to The University of Burdwan)

Parulia, PurbaBardhaman, Pin- 713513, West Bengal



## *Certificate of Completion*

This is to certify that Ms./ Mr. **AMIT KUMAR PAL**, Registration No.202101022412 student of Semester IV successfully completed a Project titled **তারাশঙ্কর বন্দ্যোপাধ্যায়ের গণদেবতা উপন্যাসে যে সকল গ্রামীণ লোকসংস্কৃতির পরিচয় পাওয়া যায় তা দেখাও** under the supervision of **Dr.Lipika Ghoshal** in partial fulfillment of the requirements for Internal Evaluation in the session 2022-23.

*Lipika Ghoshal*  
Dr. Lipika Ghoshal

Supervisor  
Project Supervisor  
Dept. Bengali  
Purbasthali College

*Bibha*  
Dr. Bibhas Chandra Saha

Principal  
Principal  
Purbasthali College  
Parulia, Purba Bardhaman



# PURBASTHALI COLLEGE

(Affiliated to The University of Burdwan)

Parulia, PurbaBardhaman, Pin- 713513, West Bengal



## *Certificate of Completion*

This is to certify that Ms./ Mr. SHUBENDU PAL, Registration No.202101022473 student of Semester IV successfully completed a Project titled *তরাশঙ্কর বন্দ্যোপাধ্যায়ের গণদেবতা উপন্যাসে যে সকল গ্রামীণ লোকসংস্কৃতির পরিচয় পাওয়া যায় তা দেখাও* under the supervision of **Dr.Lipika Ghoshal** in partial fulfillment of the requirements for Internal Evaluation in the session 2022-23.

*Lipika Ghoshal*  
Dr. Lipika Ghoshal

Supervisor  
Project Supervisor  
Dept. Bengali  
Purbasthali College

*Bibha*  
Dr. Bibhas Chandra Saha

Principal  
Principal  
Purbasthali College  
Parulia, Purba Bardhaman





# PURBASTHALI COLLEGE

(Affiliated to The University of Burdwan)

Parulia, PurbaBardhaman, Pin- 713513, West Bengal



## *Certificate of Completion*

This is to certify that Ms./ Mr. **ROFIUNNESA KHATUN**, Registration No.202101022463 student of Semester IV successfully completed a Project titled **তারাশঙ্কর বন্দ্যোপাধ্যায়ের গণদেবতা উপন্যাসে যে সকল গ্রামীণ লোকসংস্কৃতির পরিচয় পাওয়া যায় তা দেখাও** under the supervision of **Dr.Lipika Ghoshal** in partial fulfillment of the requirements for Internal Evaluation in the session 2022-23.

*Lipika Ghoshal*  
Dr. Lipika Ghoshal

Supervisor

Project Supervisor  
Dept. Bengali  
Purbasthali College

*Bibhas Chandra Saha*

Dr. Bibhas Chandra Saha

Principal

Principal  
Purbasthali College  
Parulia, Purba Bardhaman





# PURBASTHALI COLLEGE

(Affiliated to The University of Burdwan)

Parulia, PurbaBardhaman, Pin- 713513, West Bengal



## *Certificate of Completion*

This is to certify that Ms./ Mr. AFSONA PARVIN, Registration No.202101022411 student of Semester IV successfully completed a Project titled *ভাৰাশঙ্কৰ বন্দ্যোপাধ্যায়ের গণদেবতা উপন্যাসে যে সকল গ্রামীণ লোকসংস্কৃতির পরিচয় পাওয়া যায় তা দেখাও* under the supervision of **Dr.Lipika Ghoshal** in partial fulfillment of the requirements for Internal Evaluation in the session 2022-23.

*Lipika Ghoshal*  
Dr. Lipika Ghoshal

Supervisor

Project Supervisor  
Dept. Bengali  
Purbasthali College

*Bibhas Saha*  
Dr. Bibhas Chandra Saha

Principal

Principal  
Purbasthali College  
Parulia, Purba Bardhaman



# PURBASTHALI COLLEGE

(Affiliated to The University of Burdwan)

Parulia, PurbaBardhaman, Pin- 713513, West Bengal



## *Certificate of Completion*

This is to certify that Ms./ Mr. **PAYEL DAS**, Registration No.202101022450 student of Semester IV successfully completed a Project titled **তারাশঙ্কর বন্দ্যোপাধ্যায়ের গণদেবতা উপন্যাসে যে সকল গ্রামীণ লোকসংস্কৃতির পরিচয় পাওয়া যায় তা দেখাও** under the supervision of **Dr.Lipika Ghoshal** in partial fulfillment of the requirements for Internal Evaluation in the session 2022-23.

*Lipika Ghoshal*  
Dr. Lipika Ghoshal

Supervisor

Project Supervisor  
Dept. Bengali  
Purbasthali College

*Bibhas*  
Dr. Bibhas Chandra Saha

Principal

Principal  
Purbasthali College  
Parulia, Purba Bardhaman



# PURBASTHALI COLLEGE

(Affiliated to The University of Burdwan)

Parulia, PurbaBardhaman, Pin- 713513, West Bengal



## *Certificate of Completion*

This is to certify that Ms./ Mr. ANANYA KHATUN, Registration No.202101022413 student of Semester IV successfully completed a Project titled *তারাশঙ্কর বন্দ্যোপাধ্যায়ের গণদেবতা উপন্যাসে যে সকল গ্রামীণ লোকসংস্কৃতির পরিচয় পাওয়া যায় তা দেখাও* under the supervision of **Dr.Lipika Ghoshal** in partial fulfillment of the requirements for Internal Evaluation in the session 2022-23.

*Lipika Ghoshal*  
Dr. Lipika Ghoshal

Supervisor  
Project Supervisor  
Dept. Bengali  
Purbasthali College

*B.Saha*  
Dr. Bibhas Chandra Saha

Principal  
Principal  
Purbasthali College  
Parulia, Purba Bardhaman





# PURBASTHALI COLLEGE

(Affiliated to The University of Burdwan)

Parulia, PurbaBardhaman, Pin- 713513, West Bengal



## *Certificate of Completion*

This is to certify that Ms./ Mr. SUCHETA SAHA, Registration No.202101022477 student of Semester IV successfully completed a Project titled *তারাশঙ্কর বন্দ্যোপাধ্যায়ের গণদেবতা উপন্যাসে যে সকল গ্রামীণ লোকসংস্কৃতির পরিচয় পাওয়া যায় তা দেখাও* under the supervision of **Dr.Lipika Ghoshal** in partial fulfillment of the requirements for Internal Evaluation in the session 2022-23.

*Lipika Ghoshal*  
Dr. Lipika Ghoshal

Supervisor

Project Supervisor  
Dept. Bengali  
Purbasthali College

*Bibhas Chandra Saha*  
Dr. Bibhas Chandra Saha

Principal

Principal  
Purbasthali College  
Parulia, Purba Bardhaman





# PURBASTHALI COLLEGE

(Affiliated to The University of Burdwan)

Parulia, PurbaBardhaman, Pin- 713513, West Bengal



## *Certificate of Completion*

This is to certify that Ms./ Mr. NISHA MONDAL, Registration No.202101022445 student of Semester IV successfully completed a Project titled *তারশঙ্কর বন্দ্যোপাধ্যায়ের গণদেবতা উপন্যাসে যে সকল গ্রামীণ লোকসংস্কৃতির পরিচয় পাওয়া যায় তা দেখাও* under the supervision of **Dr.Lipika Ghoshal** in partial fulfillment of the requirements for Internal Evaluation in the session 2022-23.

*Lipika Ghoshal*

Dr. Lipika Ghoshal

Supervisor  
Project Supervisor

*Bibha*

Dr. Bibhas Chandra Saha

Principal  
Principal

Purbasthali College  
Parulia, Purba Bardhaman



# PURBASTHALI COLLEGE

(Affiliated to The University of Burdwan)

Parulla, PurbaBardhaman, Pin- 713513, West Bengal



## Certificate of Completion

This is to certify that Ms./ Mr. RINKI MONDAL, Registration No.202101022460 student of Semester IV successfully completed a Project titled *তারাশঙ্কর বন্দ্যোপাধ্যায়ের গণদেবতা উপন্যাসে যে সকল গ্রামীণ লোকসংস্কৃতির পরিচয় পাওয়া যায় তা দেখাও* under the supervision of **Dr.Lipika Ghoshal** in partial fulfillment of the requirements for Internal Evaluation in the session 2022-23.

*Lipika Ghoshal*  
Dr. Lipika Ghoshal

Supervisor  
Project Supervisor  
Dept. Bengali  
Purbasthali College

*Bibhas Chandra Saha*  
Dr. Bibhas Chandra Saha

Principal  
Principal  
Purbasthali College  
Parulla, PurbaBardhaman



# PURBASTHALI COLLEGE

(Affiliated to The University of Burdwan)

Parulia, PurbaBardhaman, Pin- 713513, West Bengal



## *Certificate of Completion*

This is to certify that Ms./ Mr. **ASHISH DAS**, Registration No.202101022417 student of Semester IV successfully completed a Project titled **তারাশঙ্কর বন্দ্যোপাধ্যায়ের গণদেবতা উপন্যাসে যে সকল গ্রামীণ লোকসংস্কৃতির পরিচয় পাওয়া যায় তা দেখাও** under the supervision of **Dr.Lipika Ghoshal** in partial fulfillment of the requirements for Internal Evaluation in the session 2022-23.

*Lipika Ghoshal*  
Dr. Lipika Ghoshal

Supervisor

Project Supervisor  
Dept. Bengali  
Purbasthali College

*Bibhas Chandra Saha*

Dr. Bibhas Chandra Saha

Principal

Principal  
Purbasthali College  
Parulia, Purba Bardhaman





# PURBASTHALI COLLEGE

(Affiliated to The University of Burdwan)

Parulia, PurbaBardhaman, Pin- 713513, West Bengal



## *Certificate of Completion*

This is to certify that Ms./ Mr. **PAPIYA MAJHI**, Registration No.202101022448 student of Semester IV successfully completed a Project titled **তারাশঙ্কর বন্দ্যোপাধ্যায়ের গণদেবতা উপন্যাসে যে সকল গ্রামীণ লোকসংস্কৃতির পরিচয় পাওয়া যায় তা দেখাও** under the supervision of **Dr.Lipika Ghoshal** in partial fulfillment of the requirements for Internal Evaluation in the session 2022-23.

*Lipika Ghoshal*  
Dr. Lipika Ghoshal

Supervisor

Project Supervisor  
Dept. Bengali  
Purbasthali College

*B. Saha*  
Dr. Bibhas Chandra Saha

Principal

Principal  
Purbasthali College  
Parulia, Purba Bardhaman





# PURBASTHALI COLLEGE

(Affiliated to The University of Burdwan)



Parulia, PurbaBardhaman, Pin- 713513, West Bengal

## *Certificate of Completion*

This is to certify that Ms./ Mr. **ANTARA BANERJEE**, Registration No.202101022415 student of Semester IV successfully completed a Project titled **তারাশঙ্কর বন্দ্যোপাধ্যায়ের গণদেবতা উপন্যাসে যে সকল গ্রামীণ লোকসংস্কৃতির পরিচয় পাওয়া যায় তা দেখাও** under the supervision of **Dr.Lipika Ghoshal** in partial fulfillment of the requirements for Internal Evaluation in the session 2022-23.

*Lipika Ghoshal*  
Dr. Lipika Ghoshal

Supervisor

Project Supervisor  
Dept. Bengali  
Purbasthali College

*Bibha*  
Dr. Bibhas Chandra Saha

Principal

Principal  
Purbasthali College  
Parulia, Purba Bardhaman



# PURBASTHALI COLLEGE

(Affiliated to The University of Burdwan)

Parulia, PurbaBardhaman, Pin- 713513, West Bengal



## *Certificate of Completion*

This is to certify that Ms./ Mr. **NAMITA BISWAS**, Registration No.202101022443 student of Semester IV successfully completed a Project titled **অরশঙ্কর বন্দ্যোপাধ্যায়ের গণদেবতা উপন্যাসে যে সকল গ্রামীণ লোকসংস্কৃতির পরিচয় পাওয়া যায় তা দেখাও** under the supervision of **Dr.Lipika Ghoshal** in partial fulfillment of the requirements for Internal Evaluation in the session 2022-23.

*Lipika Ghoshal*  
Dr. Lipika Ghoshal

Supervisor

Project Supervisor  
Dept. Bengali  
Purbasthali College

*B.Saha*

Dr. Bibhas Chandra Saha

Principal

Principal  
Purbasthali College  
Parulia, Purba Bardhaman



# PURBASTHALI COLLEGE

(Affiliated to The University of Burdwan)

Parulia, PurbaBardhaman, Pin-713513, West Bengal



## *Certificate of Completion*

This is to certify that Ms./ Mr. **RAMA MONDAL**, Registration No.202101022457 student of Semester IV successfully completed a Project titled **তারাশঙ্কর বন্দ্যোপাধ্যায়ের গণদেবতা উপন্যাসে যে সকল গ্রামীণ লোকসংস্কৃতির পরিচয় পাওয়া যায় তা দেখাও** under the supervision of **Dr.Lipika Ghoshal** in partial fulfillment of the requirements for Internal Evaluation in the session 2022-23.

*Lipika Ghoshal*  
Dr. Lipika Ghoshal

Supervisor

Project Supervisor  
Dept. Bengali  
Purbasthali College

*Bibhas Saha*

Dr. Bibhas Chandra Saha

Principal

Principal  
Purbasthali College  
Parulia, Purba Bardhaman



# PURBASTHALI COLLEGE

(Affiliated to The University of Burdwan)



Parulia, PurbaBardhaman, Pin- 713513, West Bengal

## Certificate of Completion

This is to certify that Ms./ Mr. ASIKUL SK. Registration No.202001018390 student of Semester IV successfully completed a Project titled **তারাশঙ্কর বন্দ্যোপাধ্যায়ের গণদেবতা উপন্যাসে যে সকল গ্রামীণ লোকসংস্কৃতির পরিচয় পাওয়া যায় তা দেখাও** under the supervision of **Dr.Lipika Ghoshal** in partial fulfillment of the requirements for Internal Evaluation in the session 2022-23.

*Lipika Ghoshal*  
Dr. Lipika Ghoshal

Supervisor

Project Supervisor  
Dept. Bengali  
Purbasthali College

*Bibhas*

Dr. Bibhas Chandra Saha

Principal

Principal  
Purbasthali College  
Parulia, Purba Bardhaman



# PURBASTHALI COLLEGE



ESTD: 2009

Vill + P.O:-Parulia, Dist:-PurbaBardhaman, PIN-713513

Contact No.8617647363/03454-264666

Email: - [purbasthalicollege@gmail.com](mailto:purbasthalicollege@gmail.com) Visit us: [www.purbasthalicollege.com](http://www.purbasthalicollege.com)

Date – 22.05.2023

## NOTICE

### For Project Work of Bengali Department

It is hereby informed to all of the students of Bengali Department of Purbasthali College that some Project Work will be done by the SEM-IV students. The title of the project Work and the name of the Supervisor are given below-

Title of the Project Work	Name of the Supervisor
তারাশঙ্কর বন্দ্যোপাধ্যায়ের 'গণদেবতা' উপন্যাসে যে সকল গ্রামীণ লোকসংস্কৃতির পরিচয় পাওয়া যায় তা লেখ।	Dr.Lipika Ghoshal
বাংলা ভাষার যুগবিভাগ:একটি সমীক্ষা	Mr.Mintulal Dutta
বাংলা উপভাষা প্রসঙ্গ ও পরিচয় (যে কোনো তিনটি উপভাষার সংজ্ঞা,এলাকা নির্ণয় ও ভাষাতাত্ত্বিক বৈশিষ্ট্য)	Mr.Firoj Khan
বাংলা শব্দভাণ্ডারের পরিচয় : একটি পর্যালোচনা	Mr.Anup Kumar Ghatak

All of the students of SEM-IV (Honours and General)of Bengali Department please contact with their Departmental Teachers about the submission of their Project Work.

(Dr.Bibhas Chandra Saha)  
Principal  
Purbasthali College

Principal  
Purbasthali College  
Parulia, Purba Bardhaman

( Dr.Lipika ghoshal)  
H.O.D  
Bengali Department

H.O.D  
Department of Bengali  
Purbasthali College  
Parulia, Purba Bardhaman

**PURBASTHALI COLLEGE**  
**RECORD SHEET OF PROJECT SUBMISSION**  
**SUBJECT : BENGALI (G)**  
**SEMESTER : IV**

**TOPIC OF THE PROJECT - "বাংলা ভাষার যুগবিভাগ : একটি সমীক্ষা"**

**NAME OF THE SUPERVISOR : Mr. Mintulal Dutta**

SL.NO	NAME OF THE STUDENT	REG.NO	FULL SIGNATURE OF THE STUDENTS
1	ADURI KHATUN	202101022497	Aduri Khatun
2	ANAMIKA MONDAL	202101022516	Anamika Mondal
3	ASHUTOSH GHOSH	202101022540	Ashutosh Ghosh
4	BASANTI GHOSH	202101022560	Basanti Ghosh
5	CHHABITA MAHATO	202101022598	Chhabita Mahato
6	CHHOLEHAR KHATUN	202101022600	Chholehar Khatun
7	GOURAV PAL	202101022634	Gourav Pal
8	HASI KHATUN	202101022642	Hasi Khatun
9	INDRANI MAHATO	202101022654	Indrani Mahato
10	JAHIR UDDIN SK	202101022668	Jahir Uddin SK
11	MOSTAKINA KHATUN	202101022753	Mostakina Khatun
12	PAPAI GHOSH	202101022795	Papai Ghosh
13	PRATIMA BAG	202101022828	Pratima Bag
14	PURNIMA DAS	202101022847	Purnima Das
15	RESHMA KHATUN	202101022899	Reshma Khatun
16	SABINA KHATUN	202101022930	SABINA KHATUN
17	SALMA KHATUN	202101022954	Salma Khatun
18	SAMARESH SANNYASI	202101022956	Samresh Sannyasi
19	SARAMA MONDAL	202101022979	Sarama Mondal
20	SHEFALI SARDAR	202101022998	Shefali Sardar
21	SOUGATA DAS	202101023027	Sougata Das
22	YASMIN KHATUN	202101023125	Yasmin Khatun

*B. B. B.*  
Principal  
Purbasthali College  
Parulia, Purba Bardhaman

M. Dutta  
Signature of the Supervisor  
Project Supervisor  
Dept. Bengali  
Purbasthali College

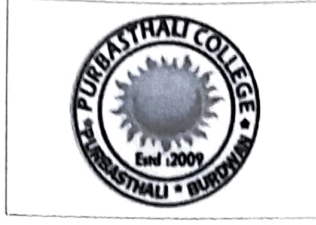

# PURBASTHALI COLLEGE



## DEPARTMENT OF BENGALI

PROJECT

ON

বাংলা ভাষা ও তার যুগবিভাগ : একটি সমীক্ষা

SUPERVISOR – MR. MINTULAL DUTTA

SUBMITTED BY – SALMA KHATUN

SEMESTER – IV [GENERAL]

ROLL NO. – 210413010358

REG.NO. – 202101022954

SESSION: 2022 - 2023

09  
10

M. Dutta  
Project Supervisor  
Dept. Bengali  
Purbasthali College





ସୂଚୀପତ୍ର :-

୧. ବାଘଲୀ ଆମର ଚୂର୍ବ ଓ ତର ଯୁଗାବିଭାଜନ - ୧
୨. ଶାଠୀର ବାଘଲୀ ଚୋର ଅନୁସଂଗଳ, ଆହ୍ୱିତ୍ୱିକ ନିର୍ଦ୍ଦାନ, ଆମତାତ୍ୱିକ ଟେକିମ୍ବୁ - ୧-୧
୩. ଆଦିମ୍ବୁ ବାଘଲୀ ଆମର ଅନୁସଂଗଳ, ଆହ୍ୱିତ୍ୱିକ ନିର୍ଦ୍ଦାନ, ଆମତାତ୍ୱିକ ଟେକିମ୍ବୁ - ୧-୩
୪. ଅଳ୍ପ-ଅଧି ବାଘଲୀ ଚୋର ଅନୁସଂଗଳ, ଆହ୍ୱିତ୍ୱିକ ନିର୍ଦ୍ଦାନ, ଆମତାତ୍ୱିକ ଟେକିମ୍ବୁ - ୧୦-୧୬
୫. ଆହ୍ୱିତ୍ୱିକ ବାଘଲୀ ଚୋର ଅନୁସଂଗଳ, ଆହ୍ୱିତ୍ୱିକ ନିର୍ଦ୍ଦାନ, ଆମତାତ୍ୱିକ ଟେକିମ୍ବୁ - ୧୪-୧୬
୬. ଅହାୟକ ଆହ୍ୱିତ୍ୱିକ - ୧୭

# বাংলা ভাষার উৎস ও তার সুসংগঠিততাঃ

আনুমানিক নব্বই - দশক শতাব্দীতে মাদ্রাসী ভাষাশাস্ত্র-  
 অধ্যয়ন থেকে বাংলা ভাষার উৎস খেঁজার 'বাংলা' ভাষার  
 মে দীর্ঘ স্বাক্ষর বহুরূপে ইতিহাস তাকে ভাষাতাত্ত্বিকগণ  
 প্রধানত তিনটি ভাগে ভাঙা করেছেন -

১. প্রাচীন বাংলা (আনু: ২০০খ্রী: - ২২০০খ্রী:)
২. মধ্য বাংলা (আনু: ২৩৫০ খ্রী: - ২৫০০খ্রী:)
৩. আধুনিক বাংলা (২৫০০ খ্রী: - বর্তমান পর্যন্ত)

- মধ্য বাংলাকে আবার দুই উপবিভাগে বিভক্ত করা হয়েছে -  
 ক. আদি-মধ্য বাংলা (আনু: ২৩৫০ খ্রী: - ২৫০০ খ্রী:)  
 ঘ. অন্ত্য-মধ্য বাংলা (আনু: ২৫০০ খ্রী: - ২৬০০ খ্রী:)

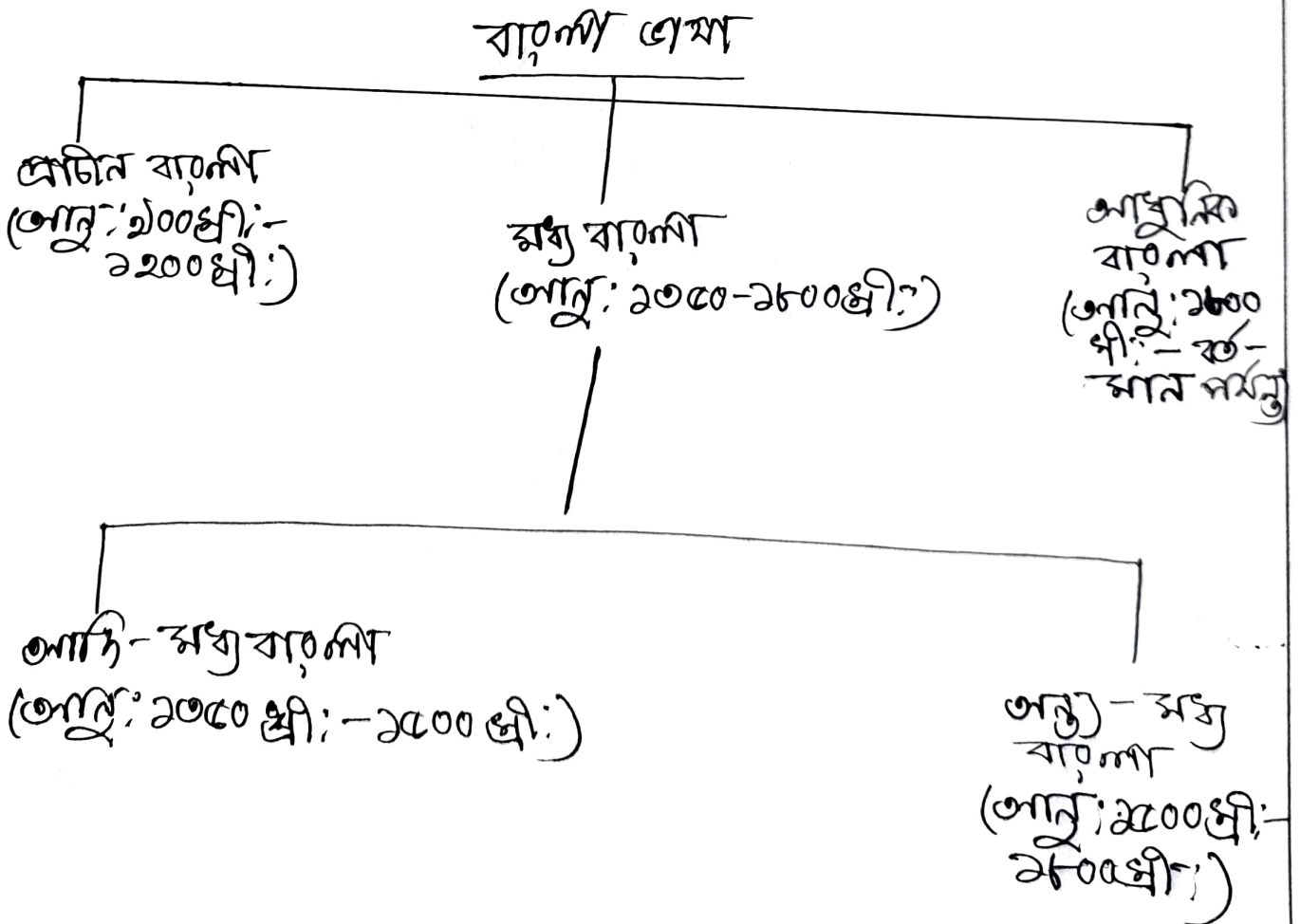

প্রাচীন বাণীয়া ভাষা

অক্ষয়কাল :- প্রাচীন বাণীয়া ভাষায় অক্ষয়কাল  
আনুমানিক ২০০ - ২৩০০ খ্রীঃ পূর্ব পর্যন্ত বিস্তৃত। আরি অক্ষয়-  
কালের সময় ২২০০ - ২৩৫০ খ্রীঃ পূর্ব অক্ষয়কাল  
বাণীয়া ভাষায় সঠিক রকমে নিউরোলজি আধুনিক  
নির্দেশনা না পাওয়ায় মাওমাং এবং দেউকা বহুরের  
কালসীমাকে 'অক্ষয়কাল' বলা হয়।

নির্দেশনা :- প্রাচীন বাণীয়া ভাষায় অক্ষয়কাল  
নির্দেশনা হল যৌদ্ধ অক্ষয়কাল আধুনিকের ফার্স সঠিক  
'চর্মসদ'। তবে চর্মসদবোধ অনির্ভর আদর্শ ধার  
তার ভাষাতাত্ত্বিক বৈশিষ্ট্যবোধে ভাষাতাত্ত্বিকতা প্রাচীন  
বাণীয়া ভাষায় বৈশিষ্ট্যরূপে চিহ্নিত করেছেন।

ঐ ধ্বনিতাত্ত্বিক বৈশিষ্ট্য

২. প্রাচীন ভারতীয় আর্যে বিস্ময় বহুরের দ্বারা যে যুক্ত  
বহুরের সঠিক হত, দ্বয় ভারতীয় আর্যে তা বহুর বহুর  
পারিত হত প্রাচীন বাণীয়ায় হেয় বহুর বহুরের  
একটি লক্ষ্য হয়ে দৃষ্টিবর্তী স্বরধ্বনি দীর্ঘকৃত বাণীয়া  
মেহন - পরত - পরত - পরত ।  
বর্ন - বর্ন - বর্ন ।

২. প্রাচীন বাঙালীর কান্দনধর্মের নামটির ব্যবহার (উদাঃ ন, ন, ন, ন) লুপ্ত হয়ে মূর্খধরাক চন্দ্রবিদ্যুৎ অংশমোগে আনুনাঙ্গিক করে উল্লন। যেমন - মগ্গেন } মগ্গো,  
দত্ত } দত্ত।

৩. প্রাচীন বাঙালীর নামানামাঙ্কি অংশমোগে কেশধিক প্রকৃষ্ণনি শ্রুতল বরে ব্যবহৃত হত। যেমন - খোজ } খোজা,  
মেতি } মেতি।

৪. প্রাচীন বাঙালীর নামানামাঙ্কি অংশমোগে দুটি প্রকৃষ্ণনি মায়েন 'মু' প্রায়শ শ্রুতিস্থানিক্রমে এজে হত। যেমন - নিগটে } নিগটি } নিগটি।

৫. প্রাচীন বাঙালীর মশাপ্রাণ স্থান প্রায়শ 'শ' - রাধের পরিণত হত। যেমন - মশাজুখ } মশাজুহ।

৬. প্রাচীন বাঙালীর আধারগত 'জা' - 'জ' হতে পরিণত হত। যেমন - জাঙ্গা } জাঙ্গা  
জুজুর } জুজুরা  
জাঙ্গধর } জাঙ্গধর।



স্বপ্নভাষিক বৈকল্য:-

১. প্রাচীন বাতাল্যম বর্ণনায় বর্ণনায় বিড়ম্বিত ব্যক্তিত্ব হত না, তবে বর্ণনায় বর্ণনায় মধ্যে 'এ' বিড়ম্বিত ব্যক্তির বর্ণনা ছিল। মেনন - ক) 'চেতন চীৎসার্তে মাংসে বাল';  
 খ) 'ব্রহ্মের তেতালি কৃষ্ণীরে মাংস'।

২. প্রাচীন বাতাল্যম বর্ণনায় ও অপ্রদান বর্ণনায় ক, কে, কে, বিড়ম্বিত ব্যক্তিত্ব হত। অথবা বর্ণনায় স্বর্ণ বিড়ম্বিত দেয়া মাংস মেনন - ক) 'লুই ওই ব্রহ্ম মুক্তি অ কান';  
 খ) 'মতির্ষ ঠিকুরকে পানিনবিষ্টা',  
 মুম্বর্ষ আধারনত স্বর্ণ বিড়ম্বিত হত।  
 মেনন - 'অভয়া নিহ হোল ব্রহ্মী জায়া অ,  
 কানেটে গোরে নিলি বণ্ডাই মায়া অ'।'

৩. বর্ণনায় বর্ণনায় 'এ' বিড়ম্বিত ব্রহ্ম অচলিত ছিল।  
 মেনন - 'মতির্ষ ঠিকুরকে পানিনবিষ্টা'।

৪. অধিকারন বর্ণনায় ব্যক্তিত্ব বিড়ম্বিত ছিল হ, এ, তে, ত,  
 মেনন - ক) 'নিতাত্ত বাহি মা জুহুরে লাঙ্ক',  
 খ) 'চেতন চীৎসার্তে মাংস',  
 গ) 'অভীত এত বাহি নিতি আবেক্ষী',

৫. প্রাচীন বাঙালীর সম্রাটের সম্রাটের অনুভবের ব্যবহারে  
 বিবেচনার ব্যক্তি হলো। মেকন - দুইটি বিবেচনার স্থানে  
 'অনুরে' বিবেচনার ব্যবহার। অর্থাৎ - 'তোহোর অনুরে  
 মনিনি খাতির মালী'।

৫. প্রাচীন বাঙালীর অনুভবের বিবেচনা করে এর ১, ২, ৩  
 ব্যবহার হল। মেকন - ১) 'বুকের তুলি কুচীরে মাখ',  
 ২) 'তোহোর বিগোআ মন ন আয়',  
 ৩) 'প্রাচীরে জালক হোক বাকলকে  
 পাঠের আয়',

৫. ছন্দরীতি কত বৈজ্ঞানিক :-

প্রাচীন বাঙালীর অর্থাৎ অর্থাৎ প্রাচীন বাঙালীর ছন্দের নবরূপ  
 নাচাবলক ছন্দের প্রকারে লক্ষ্য করা যায়। মোলো  
 মাত্রের এই ছন্দ অর্থাৎ বাঙালীর মনে হোক মাত্রের  
 দুইটি ছন্দের রূপ নেয়। পরস্পরে আরও বাঙালীর  
 হোক মাত্রের, বাঙালীর মাত্রের ছন্দের দুইটি হয়। এই  
 মাত্রের ছন্দ প্রাচীন বাঙালী অর্থাৎ মাত্রের প্রধান  
 বৈজ্ঞানিক। তবে মাত্রের মোলো মাত্রের নাচাবলক  
 ছন্দের ব্যবহারও হোক। মেকন - 'দুইটি দুইটি মিনি  
 বরন ন আয়'।

আদি-মধ্য বাণী

অক্ষয়কাল :- আদি-মধ্য বাণীর অক্ষয়কাল আনুমানিক ৩৩৫০ খ্রীঃ থেকে ২৫০০ খ্রীঃ পর্যন্ত।

নির্দর্শন :- আদি-মধ্য বাণী কেশব ব্রাহ্মণ্য একাদশি বলা বড় চৌহদ্দীর 'ঐক্যকীর্তন বঙ্গ'। তবে আদি-মধ্য বাণী কেশব আত্মপ্রিয় শাসক 'ঐক্যকীর্তন' বঙ্গকে ত্রৈলোক্য করে মাওয়া মেতে পারে। —

ঐক্যকীর্তন বৈশিষ্ট্য :-

২. আদি-মধ্য বাণী কেশব আ-বঙ্গের নবরত্ন ঐ-বঙ্গ ও উ-বঙ্গ মীনরূপে উচ্চারিত হত এবং মাঝামাঝি অবস্থিত দুই স্থানের মধ্যে কেশব স্থান মীনরূপে উচ্চারিত হত। আবার দুই স্থান মিলে মৌলিক স্বরের স্বীকৃতিও হয়েছে। যেমন — ওয়, ওয়, এড ইত্যাদি।

যথা — 'পাখি নাহাঁ তার ঠাই ছেঁদে পড়ি আঁঠে,  
মোহনী বিদার ছেঁদে পড়ি আঁ লুব্ধে' ॥

২. আদি-মধ্য বাণী কেশব নাসিক্য বৃদ্ধির অহমোঙ্গে গাতি অক্ষয় বৃদ্ধির অরলীভবন অক্ষয় নাসিক্যবর্ধনের এত লক্ষিত হয়। যেমন — বাণী > বাণী, আমন > আমন,

ওয়ে নাসিক্য বৃদ্ধির অক্ষয় বর্ধনেরও বৃদ্ধি হয়েছে।  
পুত্র মেমন —  
ক) 'আদি হেতে আধারা হাইলা হোঁ  
একমতি',  
খ) 'আদি হুনি পানি আধাত কি',  
গ) 'মোর মন গোড়ে মেন কুম্বারের  
পনী'।



৩. বৃষ্টিপাতের সম্ভাব্যতা অর্থাৎ 'হে' - বর্ষা লোক আদি - স্বয়ং  
 বাতালী জন্মের একটি লক্ষ্যণীয় বৈশিষ্ট্য।  
 মেঘন - আশ্বিন > আশ্বিন, বর্ষা > বর্ষা।

তবে আদি-স্বয়ং বাতালী বা 'শ্রীকৃষ্ণকীর্তন' বর্ণনে ২-বর্ষা  
 প্রয়োজ্যের প্রকৃতিতে পুত্র লক্ষ্যণ করা যায়।  
 মেঘন - ক) 'তিরিক্ত মৌসুম বাতালী ফলন, মেহে নদীবেদে  
 বাণে',  
 খ) 'বারে বারে বর্ষা হে বর্ষা বারে  
 মে বর্ষা হে বর্ষা বর্ষা হে'।

৫. বৃষ্টিপাতের বৈশিষ্ট্যঃ-

১. আদি-স্বয়ং বাতালী জন্মের বর্ষাবর্ষকে বিবেচনা  
 লক্ষ্যণ করা যায়। মেঘন - 'কীর্তন' কীর্তন বর্ষা  
 হে।  
 অর্থাৎ বর্ষা হে মেহে বৃষ্টিপাত  
 বর্ষা হে'।

২. আদি-স্বয়ং বাতালী জন্মের বৃষ্টিপাত ও বিবেচনা  
 লক্ষ্যণ করা যায়। মেঘন - 'আরো বর্ষা হে বর্ষা  
 হে'।

৩. আদি-স্বয়ং বাতালী জন্মের তথা 'শ্রীকৃষ্ণকীর্তন' বর্ণনে  
 পুত্রস্বয়ং বর্ষা হে'।  
 অর্থাৎ 'আদি হেতে আশ্বিন  
 হে'।  
 খ) 'আদি হেতে আশ্বিন  
 হে'।



৪. অক্ষয়কুমারের অর্থ প্রবন্ধের জন্য এর, র, ক, বে, প্রভৃতি  
ক্ষী বিক্রির প্রয়োগ ছিল।

মেনন — ক) 'বারে বারে বগল জে বগল বারে,  
মে বগলে হয় ফুলের মাঁয়ায়ে।

খ) গাঁজিকা জোনার ঘটে মুড়ীকাক নারী,  
উত্তম জনের নেহা তেহেন দুয়ারী।।'

গ) 'আলমী নারী কত থাকে অভিজান।'

৫. অধিকার বগরকে অক্ষয়কুমারের বৃত্তি বৃত্তে ব্যবহৃত হত - ত,  
তে, এ। মেনন — ক) বাধার স্থিতিতে স্বাধীন হুহুঃ

খ) 'স্বদনবানে স্বরানে অক্ষয়লীলা।

৬. অক্ষয়কুমারের বৃত্তবর্ধকবর্ধক বৃত্তবর্ধক 'বা' বিক্রি বৃত্ত হত,  
মেনন — 'আদি হৈতে আদি ইন্দ্রাণী একমতী।

৭. অক্ষয়কুমার — স্বয়ং বাণী আশার বৃত্তের অর্থে হু, হুঁ, ক,  
ইতে, ইলো ইত্যাদি যোগ করে অক্ষয়কুমার  
বিশ্বাসদ আর্টি হত। মেনন — 'স্বয়ং নদীর বাধা

হুনিতে নারী,

কোহে ধীরে ধীরে হুইলে  
স্বয়ং বানী।।'

ছন্দরীতিভেদ বৈশিষ্ট্য:-

অন্যত্রুত্বের বিকির্মে হোলো আদিক পাদ্য-  
কালক ছন্দ একত্রয়ো ছাদ করে শুষ্কতা আদিক  
ছন্দাদি আদিক মে পদ্যের ছন্দের কাল ২য়, ৩-২  
'প্রীত্যমুর্কীর্জন' বস্তু অর্থা আদিক- অর্থা বস্তু অর্থা  
দ্বিধার ছন্দ।

মেনন - 'মুদুনার তীরে রাখা বসুন্দের গল,  
৮+৫

অবল বসুন্দের বোকে। ললন মুদালো॥  
৮+৫

ভাঙ্গাড়া দ্বিধাদি, একত্রয়ি ছন্দের ব্যবহারও লক্ষ্য  
বস্তু অর্থা

অনু-স্বপ্ন বাণী :-

সমসংকলন :- অনু-স্বপ্নমুগ্ধের বাণী তামার সমসং-  
সীমা আনুমানিক ২৫০০ খ্রিঃ থেকে ২৮০০ খ্রিঃ। তবে বঙ্গি  
শরৎচন্দ্রের মৃত্যু অর্থাৎ ১৭৬০ খ্রিঃটোকে পর্যন্ত সনেকে  
এই মুগ্ধের দ্বিগতিবাল হিসেবে নির্দেশ করেছেন।

নির্দেশ :- এই মুগ্ধের বাণী তামা নামে ধারায়  
অনুসৃত। মেসন - ষেষ্টের পদাবলী, জীবন আশ্রিত্য, স্বপ্নলবণ্য,  
অনুবাদ আশ্রিত্য, আকাশের রাজত্বের সুজালমাল ব্যবস্থার  
সুন্দর ইত্যাদি। এই মুগ্ধকে ষেতন্য - মরবর্তী মুগ্ধ এবং  
একসঙ্গে বাণী তামা ও আশ্রিত্যের সুকুমুগ্ধ বলে  
আঙুলি করা হয়।

এই মুগ্ধের তামার আধারন ষেখরিত্য গুলি নিম্ন  
আলোচনা করা হল -

১। ষ্ণিতাত্ত্বিক ষেখরিত্য :-

১. অনু-স্বপ্ন বাণীর পদের অন্তে অবস্থিত অ-বঙ্গ  
লোপে মেসন - 'প্রাণ চলছিল বঙ্গের তামার মন  
চলছিল বঙ্গের,  
অতলা মরে বেতে নারি মিসের  
মেস জুরে',

২. পদের অন্তে মুগ্ধ বস্তুনের পরে অবস্থিত অ-বঙ্গ  
বস্তু। মেসন - 'শিলা বাড়ে মিসের খামী নাহি চামবাধা,  
অনুবদ্য বাতক মোজাহর বাবোম্বাধা।'

৩. পদের অন্তে অবস্থিত অথবা বস্তুনের পরে অবস্থিত অ-কার ছাড়া অন্য ধরনের স্থানান্তরিত হয়েছে। লোপ নামানি।  
 যেমন - বিক্রম বানজোতি বড় দাড়াচার।  
 আমনার এভাবে আবে বলে আরা।

৪. আদি অথবা স্বাভাবিকের স্থানে কাকতালীয় ধরনের লোপে এই অকার আবেগেট বৈকল্য।  
 যেমন - হারিমা > হানদি।

ওয়ে যেই বৈকল্যটি কাকতালীয়, এর বিপরীত হলেও বড় বাকী নামানি নাম।  
 যেমন - হাতে হাতে হোর বান হাতি আমলা, মতন হারিমা অহা বিকলিত আরা।

৫. কাকতালীয় এই বাকী স্থান বিস্ময়ের বা অসম্মতিস্থিতির স্থানে অনেক সময় দ্বন্দ্বিতা বস্তুনের স্থানের পূর্বে বসেছে, বাকী-ই-ইতে পরিণত হয়েছে। অকার বাকী-ই বস্তুনের পূর্বে এই বাকী লোপে গিয়েছে।  
 যেমন - কানি > কানিল > কাল।  
 চারি > চারির > চার।  
 বেগুন > বেগুন > বাহুগুন।

৬. আদি - কাকতালীয় অকার দ্বন্দ্বিতা নামক বস্তুনের স্থানের অসম্মতিস্থানে পরিণত হওয়ার প্রকৃত লক্ষ্য বাকী নাম।  
 যেমন - আদি > আদি, হাদি > হাদি, আদার > আদার ইত্যাদি।



১১ বৃহৎসাক্তিক বৈজ্ঞানিকতাঃ-

১. আদি-ঋষি বাণেশ্বর জ্যোতির উৎসর্গের বৃত্তে 'স্বা' বিজ্ঞানের প্রয়োগে স্রষ্টি হইয়াছিল। অন্য-ঋষি বাণেশ্বর জ্যে 'স্বা' বিজ্ঞান বিজ্ঞান্যরও কর্তব্যবোধের বৃত্তে প্রস্তুত হইতে আরম্ভ করে। এছাড়া সুল্লা, সুল্লা, বিজ্ঞানের প্রয়োগে নিরুদ্ধের বৃত্তে 'স্বা' হইত, অনির্দেহের বৃত্তে ও হইত। মেনন - 'হে বলে করেদ জ্ঞানী ও সুল্লা, সুল্লা,

নদরথে নড়ে আছে তার বস্তুগণা।'

২. অন্য-ঋষি বাণেশ্বর জ্যোতির মনী বিজ্ঞানের উদ্ভাৱ ছিল র, এর উদ্ভাৱ। মেনন - 'বা) 'হিন্দুর নরক লাগি হিন্দু হোয় বলে'।

খ) 'বৃহৎসাক্তিক আদি-ঋষি সুল্লা হইল।'

৩. সুল্লা বিজ্ঞানের অর্থে অসম্ভাবিত বৃত্তের অর্থে 'স্বা' হইত হোয় করে অসম্ভাবিত মনীজিক বালের বা বৃত্তোমিত বালের রূপ স্রষ্টি হইত। মেনন - 'হোয়িক স্রষ্টি (স্রষ্টি হিন্দু হোয় দুল্লা) (স্রষ্টি হিন্দু + স্বাচ্চ - এখানে 'স্বা' ও 'স্বাচ্চ' হইত হইত আছে।

৪. অন্য-ঋষি বাণেশ্বর জ্যোতির উৎসর্গে অসম্ভাবিত বালের উৎসর্গে সুল্লা বিজ্ঞান ছিল 'স্বা'।

মেনন - 'স্বাচ্চ উৎসর্গে হইত সুল্লা জ্যোতির বহলে স্রষ্টি বালের স্রষ্টি।'

৫. নামধাতুর বহুল ব্যবহার এ প্রকারে বাণীমা ভাষার অন্যতম বৈশিষ্ট্য। যেমন — নামধাতুর + ছন্দা = নামধাতুরিনী,

৬. অন্য-স্বয়ং বাণীমা ভাষার অসুন্দর বিবেচনা হলেও এ, স্ত, তে প্রস্তুত হতে থাকে। যেমন — বা) 'উইচোরা খায়' বলে ডাঙিতে লোক;

খ) 'ধূলান ধূলের অম্মা বালকসে' আস্তিনা।'

ঐ চন্দ্রিতী হাত বৈশিষ্ট্যঃ-

অন্য-স্বয়ংভাষার সময় চন্দ্রের স্থানক প্রয়োগ লক্ষ্য করা যায়। প্রচাড়াও যিভিন্ন ধরনের প্রিনাদি ও অন্তঃপ্রকার চন্দ্রিতী চন্দ্রের ব্যবহারও ছিল।

ঐ অন্যান্য বিবর্তঃ-

অন্য-স্বয়ং বাণীমা ভাষার আর একটি উল্লেখযোগ্য বৈশিষ্ট্য বৈষ্ণব মতাবলীতে প্রচুরানি ভাষার ব্যবহার। অসুন্দর মাতকে যেমনকি অস্বাভাবিক মতকেও বিদ্যামাত্রের মতাবলী অনুসারে বাণীমা অনেক বৈষ্ণব বাসি প্রচুরানিতে সহ বিনয় ব্যবহারছিলেন। যেমন — "মাঁহা মই অরুণ বেগে চলি যাত।

তাঁহা তাঁহা হইয়ে মনু গাত ॥'

## আধুনিক বাংলা ভাষা :-

সময়কাল :- আধুনিক বাংলা ভাষার সময়কাল ১৮০০খ্রীঃ থেকে বর্তমান পর্যন্ত।

নির্ধারন :- বাণ্য - বাণিজ্য - সুসুস্বাদন দণ্ড, রবীন্দ্রনাথ ঠাকুর, নজরুল ইসলাম, জীবনানন্দ দাশ প্রমুখ।

উপন্যাস - বঙ্কিমচন্দ্র, রবীন্দ্রনাথ, কাজী আব্দুল হক, আলাউদ্দিন, বিদ্যাসাগর প্রমুখ।

নাটক - সুসুস্বাদন, দীনবন্ধু, গিরিশচন্দ্র, বিজয় ভট্টাচার্য প্রমুখ।

ছোটগোতাল্পন - রবীন্দ্রনাথ, কাজী আব্দুল হক, আলাউদ্দিন, বিদ্যাসাগর প্রমুখ।

প্রবন্ধ - রামমোহন, বিদ্যাসাগর, বঙ্কিমচন্দ্র, প্রমথ চৌধুরী প্রমুখ।



১. আধুনিক উর্দু লেখার এসা সূত্রের এসা থেকে প্রকৃত হয়ে  
আধুনিক রূপে আধুনিকের প্রকরণে বাক্যগত হয়ে দাঁড়ালে,  
অন্তি-মধ্য বাণীর কোম অবাধি লেখ্য এসায় বাধ্য এসার  
মতের বিশেষণ অবধারিত ছিল। এমন আর রহলে না।

২. মধ্যমুজের বাণীর বেনো বেনো মেনে আনিনিত্তি  
বা বিশেষ্যের মলে কক মধ্যকী 'ই' বা 'ই' তার  
মধ্যকী বহুত্বের মবে উচ্চারিত হত (মেনন - কারিগ)।  
করিয়া ইত্যাদি); আধুনিক মুজের আদর্শ চলিত বাণীর  
আনিনিত্তি মধ্যকী ধানের স্থানি মধ্যকীত অপ্রতি  
অপ্রতি হত। (মেনন - করিয়া) করে ইত্যাদি)।

৩. প্রথমমুজকে আধুনিকের মধ্যকী হিজ, দে, স্থানি, স্থানি  
প্রকরণে আধে বিভক্তি মুক্ত হত, অতীত ও উবিম্বিত বণলের  
প্রথম মুজের বিশেষ্যের আধিক 'ক' মুক্ত হত। মধ্য -  
কারিলেক, হইবেক ইত্যাদি।

৪. উর্দুভাষা কতকো নকিমেরকো বহুক এসায় প্রকরণিত  
প্রতিমিত্তি হয়েছে। মেনন - উর্দুভাষা > উর্দুভাষা, মধ্যভাষা >  
মধ্যভাষা ইত্যাদি।

৫. আ-বাক্য বেনো বেনো কক আ-বাক্য হলে এসায়  
মেনন - মেনা > মেনা, মেনা > মেনা ইত্যাদি।

৬. 'মোজ', 'মোকো', প্রকরণিত কক বাক্যের ও অপ্রকরণিত  
এসায় আধুনিক আধুনিক লোম মেনা।

৭. 'আজ' বাতুর অপ্রকরণিত রূপ হেমা মেনা।  
মেনন - 'মে আজিল' > 'মে জিল'।

৮. আধুনিক মুক্ত বিশেষ্যের ব্যবহার বেড়ে এসায়।  
মেনন - জান করা, জান করা, মান করা ইত্যাদি।



১৯. লক্ষ্যার্থক 'ন' শব্দের অসামান্য দ্বিধাত্মকত্বের দ্বারা 'না' বসে পূর্বে ~~অল~~। মেম্বর - দ্বয়্য বাণ্যায় 'না' যুক্তে > আধুনিক বাণ্যায় 'সোমো না'।

২০. বাক্যে অধারনত প্রথমে বর্ণিত পরে বাক্য এবং অবশেষে অসামান্য দ্বিধা ব্যবহৃত হয়।

২১. অসামান্য দ্বিধার পরিবর্তে অসামান্য দ্বিধা ব্যবহার বহুর অসামান্য বাক্যকে অসামান্যে অর্থাৎ অসামান্যে পরিণত হইল। মেম্বর - হে হেমায়ে হোল। হে হেমিল। হে অবাক হইল। এই তিনটি বাক্যের বহলে হে হেমায়ে হিমা হেমিয়া অবাক হইল।

২২. আধুনিক বাণ্যায় বর্ণ প্রধারনত বিকল্পিত, যোগ বর্মেও অসামান্য বাক্যকে 'কো' বিকল্পিত, অধিকরণ বাক্যকে 'এ' বিকল্পিত অথবা বিকল্পিতহীনতা, বস্তুবাক্যকে 'এ' বিকল্পিত অথবা অনুসর্গ এবং অসামান্য বাক্যকে অধারনত 'এ' বিকল্পিত হয়।

২৩. দ্বিধার তার দুটি - নির্দেশক ও অনুজ্ঞা। দ্বিধার কাল দুটি - বর্তমান, অতীত, নিত্যরূপে ও তাবস্থিত কাল। প্রাচীর খট-জান ও পুরাধাতি রূপ দেখা যায়।

২৪. আধুনিক বাণ্যায় বহুর অসামান্য অসামান্য অসামান্য অসামান্য অসামান্য অসামান্য। অথবা - ~~সদ্য~~ > সদ্য, ~~সাম্য~~ > সাম্য।

২৫. স্থানি বিসর্গ এই শব্দের অসামান্য অসামান্য অসামান্য অসামান্য অসামান্য। অথবা - ~~সাল্য~~ > সাল্য, ~~সাল্য~~ > সাল্য, ~~সাল্য~~ > সাল্য।

অসমৰ ভাষাসমূহ :-

ভাষাৰ ইতিহাস - ডঃ সুকুম্ভাৰ সেনা

ভাষাতত্ত্ব - ডঃ অশীশ বৰুৱাচাৰ্য,

আধাৰণ ভাষাবিজ্ঞান ও বাৰ্ণামা ভাষা - ডঃ বামেশ্বৰ শৰ্মা

ভুলভাষ্যলক ও ঐতিহাসিক ভাষাবিজ্ঞান - ডঃ সুধাৰ্ম্মন  
আজাদ।

বৃত্তান্ত-স্বীকারঃ-

আমি আলমা খাতুন, স্বর্ধ্বলী বালেডের ছেপ  
সোনিগেবের (ডেপারেল) ছেপী, আমি আমার  
বাংলা বিশ্বের প্রবালন হিসেবে নেমেছি "বাংলা  
ভাষা ও তার মুগাবিগেব", এই প্রবালনকে  
আমার বৃপ দিতে মে অবল বিকিষ্ট এম-  
অভিকারের আমাত্ত্ব বিমামক হাধুগুণি অশামক  
প্রলু হিসেবে কহোর বারোছি, প্রমমেই ঙ্গেদে  
প্রতি আমার অশামক বৃত্তান্ত লকল। এছাড়া  
এই ধরনের প্রমটি প্রমমেই অশামক  
কহোর সুমোজ করে দেওমার জল্য এমমেদে  
বালেডের মারনীম ডঃ বিগাম কে অশা  
মহাকাম দেব, আমার প্রবালন-অশামক  
অশামক মিল্লীলাল দও মহাকামকে নমুটিও  
বৃত্তান্ত জামিন বারোছি,

M. Dutta  
কিয়ার অশামকের সুপার  
Project Supervisor  
Dept. Bengali  
Purbasthali College

Salma Khatun  
কিয়ার অশামকের সুপার

**PURBASTHALI COLLEGE**

**DEPARTMENT OF BENGALI**

**PROJECT TITLE : বাংলা ভাষা ও তার যুগবিভাগ : একটি সমীক্ষা**

**[ BANGLA BHASHA O TAR JUGABIBHAG : EKI SAMIKKHA ]**

**SESSION : 2022 -2023**

**RESULT SHEET**

SL. NO.	NAME OF THE STUDENT	REG. NO.	TOTAL MARKS	PROJECT SUBMISSION (10)	VIVA (10)	TOTAL MARKS OBTAINED
1	ADURI KHATUN	202101022497	20	9	8	17
2	ANAMIKA MONDAL	202101022516	20	8	7	15
3	ASHUTOSH GHOSH	202101022540	20	8	9	17
4	BASANTI GHOSH	202101022560	20	8	8	16
5	CHHABITA MAHATO	202101022598	20	8	8	16
6	CHHOLEHAR KHATUN	202101022600	20	8	7	15
7	GOURAV PAL	202101022634	20	7	8	15
8	HASI KHATUN	202101022642	20	8	8	16
9	INDRANI MAHATO	202101022654	20	7	8	15
10	JAHIR UDDIN SK	202101022668	20	7	7	14
11	MOSTAKINA KHATUN	202101022753	20	8	8	16
12	PAPAI GHOSH	202101022795	20	9	8	17
13	PRATIMA BAG	202101022828	20	8	8	16
14	PURNIMA DAS	202101022847	20	8	8	16
15	RESHMA KHATUN	202101022899	20	7	7	14
16	SABINA KHATUN	202101022930	20	8	7	15
17	SALMA KHATUN	202101022954	20	9	9	18
18	SAMARESH SANNYASI	202101022956	20	7	8	15
19	SARAMA MONDAL	202101022979	20	8	8	16
20	SHEFALI SARDAR	202101022998	20	9	7	16
21	SOUGATA DAS	202101023027	20	8	7	15
22	YASMIN KHATUN	202101023125	20	8	7	15

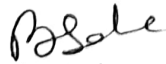
  
Principal  
Purbasthali College  
Parulla, Purba Bardhaman

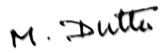
  
Signature of the Project Supervisor  
Project Supervisor  
Dept. Bengali  
Purbasthali College



# Report

## On the PROJECT

➤ Title of the Project	বাংলা ভাষার যুগ বিভাগ :একটি
সমীক্ষা	
➤ Name of the SEMESTER	SEM-IV(GENERAL)
➤ No.of students	22
➤ No.of students Certified	22
➤ Name of the Supervisor	Mr.Mintulal Dutta

➤ Content of the Project The projects create a clear idea about the different eras of Bengali Language and Literature.

➤ Objectives of the Project

Bengali is our mother tongue. But we have no clear idea about the history of the Bengali Literature. To know the detailed information about the different important timings of Bengali Literature, we arranged to do this Project Work.

➤ Outcome of the PROJECT At the end of the Project Work every one is informed about the important eras of Bengali Literature.

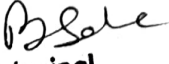
  
Principal  
Purbasthali College  
Parulia, Purba Bardhaman

M. Dutta  
Project Supervisor  
Dept. Bengali  
Purbasthali College

# PURBASTHALI COLLEGE

(Affiliated to University of Burdwan)

## DEPARTMENT OF BENGALI

### *Certificate of Completion*

This is to certify that Mr./ Ms. ADURI KHATUN Registration No. 202101022497 of Semester:IV has successfully completed the project on “বাংলা ভাষার যুগবিভাগ : একটি সমীক্ষা” under the supervision of Mr. Mintulal Dutta in the session of 2022-23.

We wish him every success in life.

*M. Dutta*  
Mr. Mintulal Dutta  
Supervisor  
Project Supervisor  
Dept. Bengali  
Purbasthali College



*B. Saha*  
Dr. Bibhas Chandra Saha  
Principal  
Purbasthali College  
Parula, Purba Bardhaman

# PURBASTHALI COLLEGE

(Affiliated to University of Burdwan)

## DEPARTMENT OF BENGALI

### *Certificate of Completion*

This is to certify that Mr./ Ms. ANAMIKA MONDAL Registration No. 202101022516 of Semester:IV has successfully completed the project on “বাংলা ভাষার যুগবিভাগ : একটি সমীক্ষা” under the supervision of Mr. Mintulal Dutta in the session of 2022-23.

We wish him every success in life.

*M. Dutta*  
Mr. Mintulal Dutta  
Supervisor  
Project Supervisor  
Dept. Bengali  
Purbasthali College



*B. Saha*  
Dr. Bibhas Chandra Saha  
Principal  
Purbasthali College  
Parula, Purba Bardhaman

# PURBASTHALI COLLEGE

(Affiliated to University of Burdwan)

## DEPARTMENT OF BENGALI

### *Certificate of Completion*

This is to certify that Mr./ Ms. **ASHUTOSH GHOSH** Registration No. **202101022540** of **Semester:IV** has successfully completed the project on “**বাহুল ভাষার কৃষিকাজ : একটি স্টোরি**” under the supervision of Mr. Mintulal Dutta in the session of 2022-23.

We wish him every success in life.

*M. Dutta*  
Mr. Mintulal Dutta  
Supervisor  
Project Supervisor  
Dept. Bengali  
Purbasthali College



*B. Saha*  
Dr. Bibhas Chandra Saha  
Principal  
Purbasthali College  
Parala, Purbu Bardhaman



# PURBASTHALI COLLEGE

(Affiliated to University of Burdwan)

## DEPARTMENT OF BENGALI

### *Certificate of Completion*

This is to certify that Mr./ Ms. **BASANTI GHOSH** Registration No. **202101022560** of **Semester:IV** has successfully completed the project on “বাংলা ভাষার যুগবিভাগ : একটি সমীক্ষা” under the supervision of Mr. Mintulal Dutta in the session of 2022-23.

We wish him every success in life.

*M. Dutta*  
Mr. Mintulal Dutta  
Supervisor  
Project Supervisor  
Dept. Bengali  
Purbasthali College



*B. Saha*  
Dr. Bibhas Chandra Saha  
Principal  
Purbasthali College  
Parula, Purba Bardhaman

# PURBASTHALI COLLEGE

(Affiliated to University of Burdwan)

## DEPARTMENT OF BENGALI

### *Certificate of Completion*

This is to certify that Mr./ Ms. **CHHABITA MAHATO** Registration No. **202101022598** of **Semester:IV** has successfully completed the project on “**বঙ্গ ভাষার কবিতা : একটি সন্নিবেশ**” under the supervision of Mr. **Mintulal Dutta** in the session of **2022-23**.

We wish him every success in life.

*M. Dutta*  
Mr. Mintulal Dutta  
Supervisor  
Project Supervisor  
Dept. Bengali  
Purbasthali College



*B. Saha*  
Dr. Bibhas Chandra Saha  
Principal  
Purbasthali College  
Parula, Purbasancharan

# PURBASTHALI COLLEGE

(Affiliated to University of Burdwan)

## DEPARTMENT OF BENGALI

### *Certificate of Completion*

This is to certify that Mr./ Ms. CHHOLEHAR KHATUN Registration No. 202101022600 of Semester:IV has successfully completed the project on “বাংলা ভাষার যুগবিভাগ : একটি সমীক্ষা” under the supervision of Mr. Mintulal Dutta in the session of 2022-23.

We wish him every success in life.

*M. Dutta*  
Mr. Mintulal Dutta  
Supervisor  
Project Supervisor  
Dept. Bengali  
Purbasthali College



*P. Saha*  
Dr. Bibhas Chandra Saha  
Principal  
Principal  
Purbasthali College  
Panita, Purba Bardhaman

# PURBASTHALI COLLEGE

(Affiliated to University of Burdwan)

## DEPARTMENT OF BENGALI

### *Certificate of Completion*

This is to certify that Mr./ Ms. GOURAV PAL Registration No. 202101022634 of Semester:IV has successfully completed the project on “বাংলা ভাষার যুগবিভাগ: একটি সমীক্ষা” under the supervision of Mr. Mintulal Dutta in the session of 2022-23.

We wish him every success in life.

M. Dutta  
Mr. Mintulal Dutta  
Supervisor  
Project Supervisor  
Dept. Bengali  
Purbasthali College



*P. Saha*  
Dr. Bibhas Chandra Saha  
Principal  
Principal  
Purbasthali College  
Panita, Purbasthali, Burdwan



# PURBASTHALI COLLEGE

(Affiliated to University of Burdwan)

## DEPARTMENT OF BENGALI

### *Certificate of Completion*

This is to certify that Mr./ Ms. HASE KHATUN Registration No. 202101022642 of Semester IV has successfully completed the project on "বাংলা ভাষার যুগবিশিষ্টতা : একটি পরীক্ষা" under the supervision of Mr. Mintulal Dutta in the session of 2022-23.

We wish him every success in life.

M. Dutta  
Mr. Mintulal Dutta  
Supervisor  
Project Supervisor  
Dept. Bengali  
Purbasthali College



*Hibhas Chandra Saha*  
Dr. Hibhas Chandra Saha  
Principal  
Principal  
Purbasthali College  
Purba, Purba Bardhaman

# PURBASTHALI COLLEGE

(Affiliated to University of Burdwan)

## DEPARTMENT OF BENGALI

### *Certificate of Completion*

This is to certify that Mr./ Ms. **INDRANI MAHATO** Registration No. **202101022654** of **Semester:IV** has successfully completed the project on “বাংলা ভাষার যুগবিভাগ : একটি সমীক্ষা” under the supervision of Mr. Mintulal Dutta in the session of 2022-23.

We wish him every success in life.

*M. Dutta*  
Mr. Mintulal Dutta  
Supervisor  
Project Supervisor  
Dept. Bengali  
Purbasthali College



*B. Saha*  
Dr. Bibhas Chandra Saha  
Principal  
Principal  
Purbasthali College  
Parula, Purba Bardhaman

# PURBASTHALI COLLEGE

(Affiliated to University of Burdwan)

## DEPARTMENT OF BENGALI

### *Certificate of Completion*

This is to certify that Mr./ Ms. **JAHIR UDDIN SK** Registration No. **202101022668** of **Semester:IV** has successfully completed the project on “বাংলা ভাষার যুগবিভাগ : একটি সমীক্ষা” under the supervision of Mr. Mintulal Dutta in the session of 2022-23.

We wish him every success in life.

*M. Dutta*  
Mr. Mintulal Dutta  
Supervisor  
Project Supervisor  
Dept. Bengali  
Purbasthali College



*B. Saha*  
Dr. Bibhas Chandra Saha  
Principal  
Principal  
Purbasthali College  
Parula, Purbu Bardhaman

# PURBASTHALI COLLEGE

(Affiliated to University of Burdwan)

## DEPARTMENT OF BENGALI

### *Certificate of Completion*

This is to certify that Mr./ Ms. MOSTAKINA KHATUN Registration No. 202101022753 of Semester:IV has successfully completed the project on “বাংলা ভাষার যুগবিভাগ : একটি সমীক্ষা” under the supervision of Mr. Mintulal Dutta in the session of 2022-23.

We wish him every success in life.

M. Dutta  
Mr. Mintulal Dutta  
Supervisor  
Dept. Bengali  
Purbasthali College



*B. Saha*  
Dr. Bibhas Chandra Saha  
Principal  
Purbasthali College  
Panula, Purba Bardhaman



# PURBASTHALI COLLEGE

(Affiliated to University of Burdwan)

## DEPARTMENT OF BENGALI

### *Certificate of Completion*

This is to certify that Mr./ Ms. PAPA GHOSH Registration No. 202101022795 of Semester:IV has successfully completed the project on “বাংলা ভাষার যুগবিভাগ : একটি সমীক্ষা” under the supervision of Mr. Mintulal Dutta in the session of 2022-23.

We wish him every success in life.

*M. Dutta*  
Mr. Mintulal Dutta  
Supervisor  
Project Supervisor  
Dept. Bengali  
Purbasthali College



*B. Saha*  
Dr. Bibhas Chandra Saha  
Principal  
Principal  
Purbasthali College  
Panola, Purba Bardhaman

# PURBASTHALI COLLEGE

(Affiliated to University of Burdwan)

## DEPARTMENT OF BENGALI

### *Certificate of Completion*

This is to certify that Mr./ Ms. PRATIMA BAG Registration No. 202101022828 of Semester:IV has successfully completed the project on “বাংলা ভাষার যুগবিভাগ : একটি সমীক্ষা” under the supervision of Mr. Mintulal Dutta in the session of 2022-23.

We wish him every success in life.

*M. Dutta*  
Mr. Mintulal Dutta  
Supervisor  
Project Supervisor  
Dept. Bengali  
Purbasthali College



*B. Saha*  
Dr. Bibhas Chandra Saha  
Principal  
Purbasthali College  
Perufa, Purba Bardhaman

# PURBASTHALI COLLEGE

(Affiliated to University of Burdwan)

## DEPARTMENT OF BENGALI

### *Certificate of Completion*

This is to certify that Mr./ Ms. PURNIMA DAS Registration No. 202101022847 of Semester:IV has successfully completed the project on “বাংলা ভাষার যুগবিভাগ : একটি সমীক্ষা” under the supervision of Mr. Mintulal Dutta in the session of 2022-23.

We wish him every success in life.

M. Dutta  
Mr. Mintulal Dutta  
Supervisor  
Project Supervisor  
Dept. Bengali  
Purbasthali College



*B. Saha*  
Dr. Bibhas Chandra Saha  
Principal  
Principal  
Purbasthali College  
Parulia, Purba Bardhaman

# PURBASTHALI COLLEGE

(Affiliated to University of Burdwan)

## DEPARTMENT OF BENGALI

### *Certificate of Completion*

This is to certify that Mr./ Ms. **RESHMA KHATUN** Registration No. **202101022900** of **Semester:IV** has successfully completed the project on “বাংলা ভাষার যুগবিভাগ: একটি সমীক্ষা” under the supervision of Mr. Mintulal Dutta in the session of 2022-23.

We wish him every success in life.

*M. Dutta*  
Mr. Mintulal Dutta  
Supervisor  
Project Supervisor  
Dept. Bengali  
Purbasthali College



*B. Saha*  
Dr. Bibhas Chandra Saha  
Principal  
Purbasthali College  
Parulia, Purba Bardhaman



# PURBASTHALI COLLEGE

(Affiliated to University of Burdwan)

## DEPARTMENT OF BENGALI

### *Certificate of Completion*

This is to certify that Mr./ Ms. **SABINA KHATUN** Registration No. **202101022930** of **Semester:IV** has successfully completed the project on “বাংলা ভাষার যুগবিভাগ : একটি সমীক্ষা” under the supervision of Mr. Mintulal Dutta in the session of 2022-23.

We wish him every success in life.

*M. Dutta*  
Mr. Mintulal Dutta  
Supervisor  
Project Supervisor  
Dept. Bengali  
Purbasthali College



*B. Saha*  
Dr. Bibhas Chandra Saha  
Principal  
Principal  
Purbasthali College  
Perulia, Purba Bardhaman

# PURBASTHALI COLLEGE

(Affiliated to University of Burdwan)

## DEPARTMENT OF BENGALI

### *Certificate of Completion*

This is to certify that Mr./ Ms. **SALMA KHATUN** Registration No. **202101022954** of Semester:**IV** has successfully completed the project on “বাংলা ভাষার যুগবিভাগ : একটি সমীক্ষা” under the supervision of Mr. Mintulal Dutta in the session of 2022-23.

We wish him every success in life.

*M. Dutta*  
Mr. Mintulal Dutta  
Supervisor  
Project Supervisor  
Dept. Bengali  
Purbasthali College



*B. Saha*  
Dr. Bibhas Chandra Saha  
Principal  
Principal  
Purbasthali College  
Parula, Purba Bardhaman

# PURBASTHALI COLLEGE

(Affiliated to University of Burdwan)

## DEPARTMENT OF BENGALI

### *Certificate of Completion*

This is to certify that Mr./ Ms. SAMARESH SANNYASI Registration No. 202101022956 of Semester:IV has successfully completed the project on “বাংলা ভাষার কুবিভাগ : একটি সন্ীক্ষা” under the supervision of Mr. Mintulal Dutta in the session of 2022-23.

We wish him every success in life.

M. Dutta  
Mr. Mintulal Dutta  
Supervisor  
Project Supervisor  
Dept. Bengali  
Purbasthali College



*B. Saha*  
Dr. Bibhas Chandra Saha  
Principal  
Purbasthali College  
Panula, Purba Bardhaman

# PURBASTHALI COLLEGE

(Affiliated to University of Burdwan)

## DEPARTMENT OF BENGALI

### *Certificate of Completion*

This is to certify that Mr./ Ms. **SARAMA MONDAL** Registration No. **202101022979** of **Semester:IV** has successfully completed the project on “বাংলা ভাষার যুগবিভাগ: একটি সমীক্ষা” under the supervision of Mr. Mintulal Dutta in the session of 2022-23.

We wish him every success in life.

*M. Dutta*  
Mr. Mintulal Dutta  
Supervisor  
Project Supervisor  
Dept. Bengali  
Purbasthali College



*B. Saha*  
Dr. Bibhas Chandra Saha  
Principal  
Principal  
Purbasthali College  
Parulia, Purba Bardhaman



# PURBASTHALI COLLEGE

(Affiliated to University of Burdwan)

## DEPARTMENT OF BENGALI

### *Certificate of Completion*

This is to certify that Mr./ Ms. SHEFALI SARDAR Registration No. 202101022998 of Semester:IV has successfully completed the project on “বাংলা ভাষার যুগবিভাগ : একটি সমীক্ষা” under the supervision of Mr. Mintulal Dutta in the session of 2022-23.

We wish him every success in life.

*M. Dutta*  
Mr. Mintulal Dutta  
Supervisor  
Project Supervisor  
Dept. Bengali  
Purbasthali College



*B. Saha*  
Dr. Bibhas Chandra Saha  
Principal  
Principal  
Purbasthali College  
Paruta, Purba Bardhaman

# PURBASTHALI COLLEGE

(Affiliated to University of Burdwan)

## DEPARTMENT OF BENGALI

### *Certificate of Completion*

This is to certify that Mr./ Ms. SOUGATA DAS Registration No. 202101023027 of Semester:IV has successfully completed the project on “বাংলা ভাষার যুগবিভাগ : একটি সমীক্ষা” under the supervision of Mr. Mintulal Dutta in the session of 2022-23.

We wish him every success in life.

M. Dutta  
Mr. Mintulal Dutta  
Supervisor  
Project Supervisor  
Dept. Bengali  
Purbasthali College



*B. Saha*  
Dr. Bibhas Chandra Saha  
Principal  
Purbasthali College  
Parulia, Purba Bardhaman

# PURBASTHALI COLLEGE

(Affiliated to University of Burdwan)

## DEPARTMENT OF BENGALI

### *Certificate of Completion*

This is to certify that Mr./ Ms. **YASMIN KHATUN** Registration No. **202101023125** of **Semester:IV** has successfully completed the project on “বাংলা ভাষার যুগবিভাগ : একটি সমীক্ষা” under the supervision of Mr. Mintulal Dutta in the session of 2022-23.

We wish him every success in life.

*M. Dutta*  
Mr. Mintulal Dutta  
Supervisor  
Project Supervisor  
Dept. Bengali  
Purbasthali College



*B. Saha*  
Dr. Bibhas Chandra Saha  
Principal  
Principal  
Purbasthali College  
Parulia, Purba Bardhaman